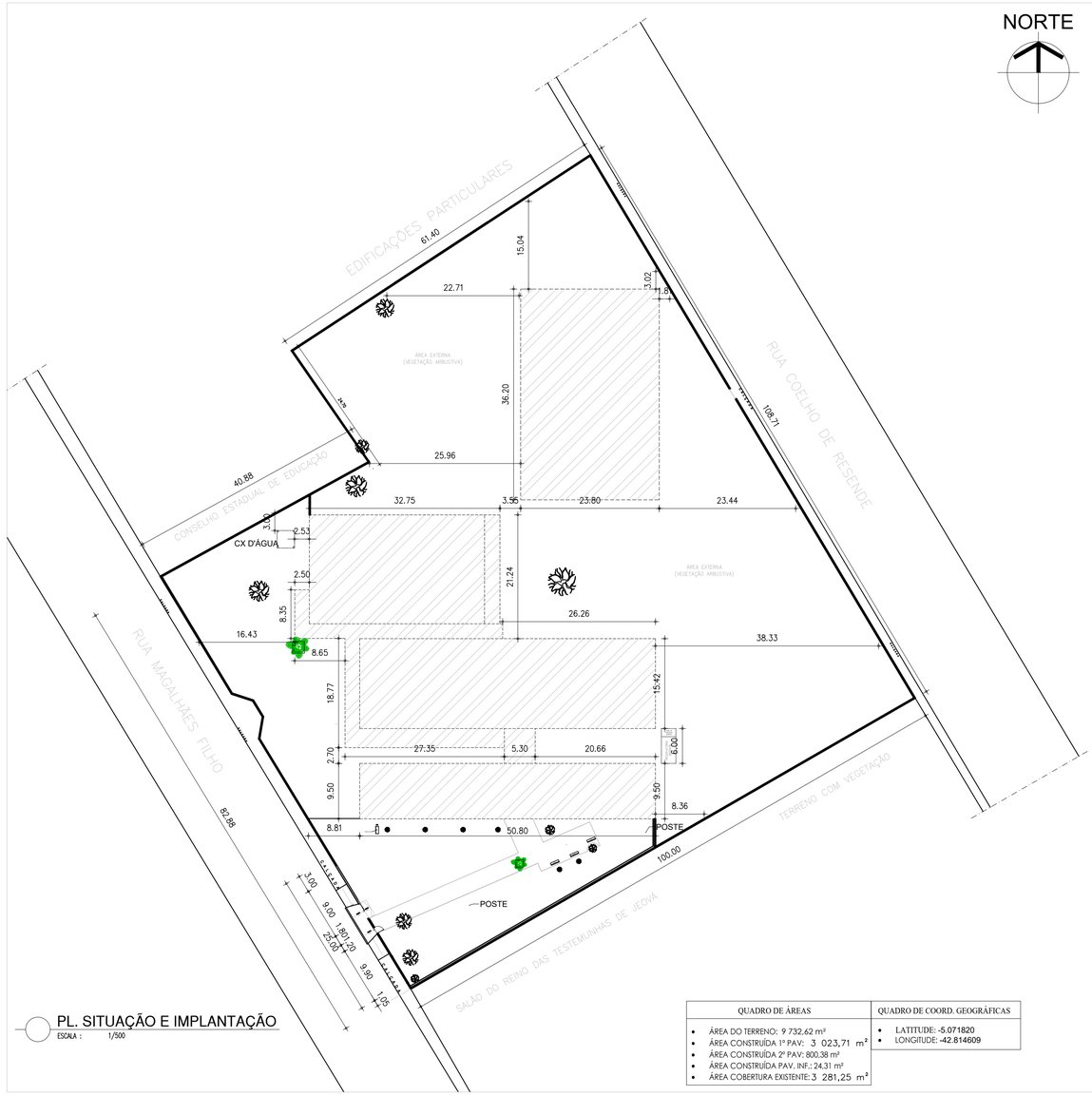

PL. SITUAÇÃO E IMPLANTAÇÃO
ESCALA : 1/500

QUADRO DE ÁREAS	QUADRO DE COORD. GEOGRÁFICAS
• ÁREA DO TERRENO: 9 732,62 m² • ÁREA CONSTRUÍDA 1º PAV: 3 023,71 m² • ÁREA CONSTRUÍDA 2º PAV: 800,38 m² • ÁREA CONSTRUÍDA PAV. INF.: 24.31 m² • ÁREA COBERTURA EXISTENTE: 3 281,25 m²	• LATITUDE: -5.071820 • LONGITUDE: -42.814609

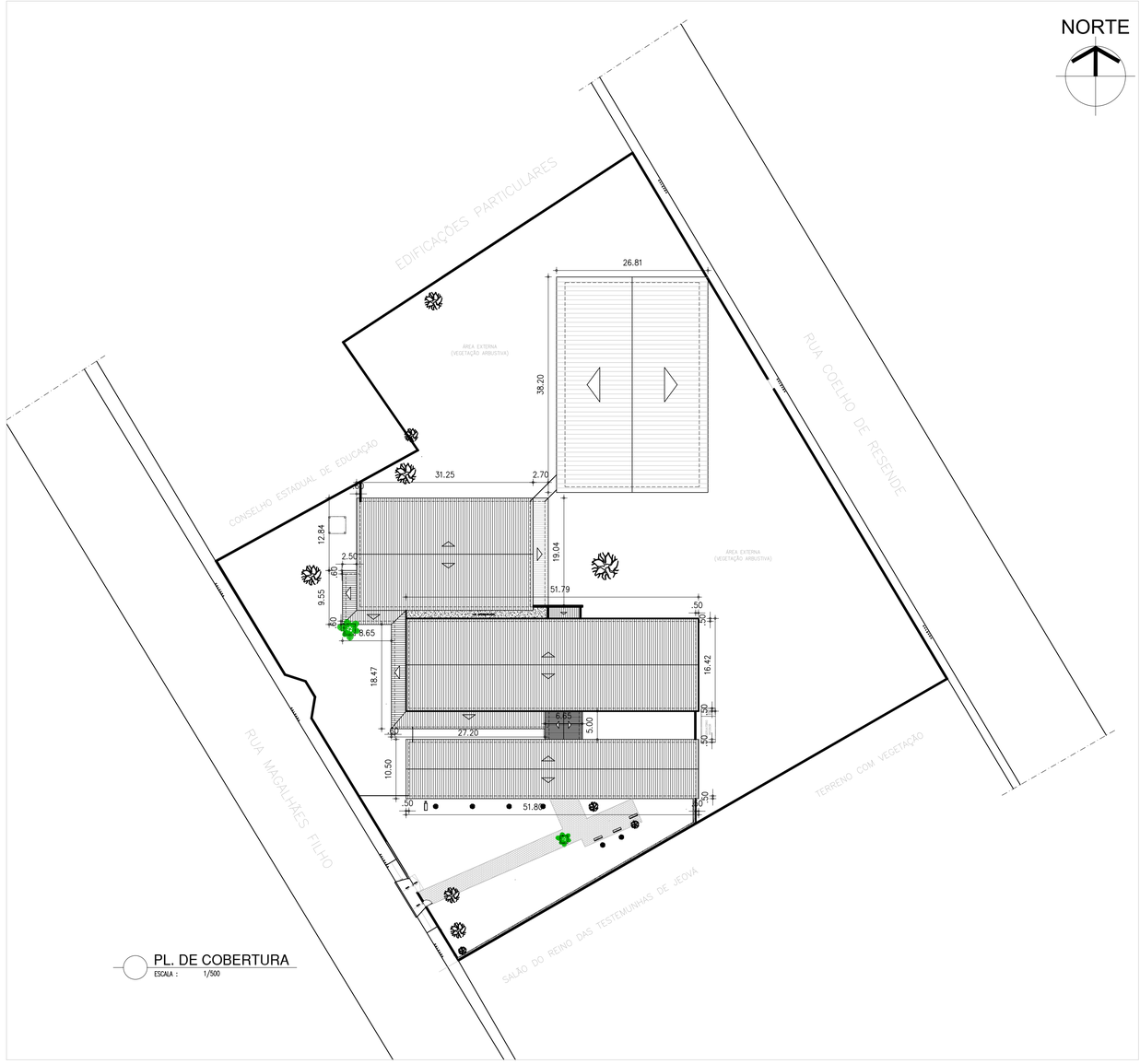

PL. DE COBERTURA
ESCALA : 1/500

MACROLOCALIZAÇÃO
ESCALA : S/ESC

	COR	PENA
red	07	0,1
yellow	07	0,2
green	07	0,3
cyan	07	0,4
blue	07	0,5
magenta	07	0,6
white	07	0,7
08	07	0,1
40	40	0,1
94	94	0,1
240	240	0,1
253	253	0,1

HISTÓRICO

ALTERAÇÃO	REVISÃO	DATA
1.		
2.		
3.		
4.		
5.		

ARQUITETO(A):
MARIELLY IBIAPINA MASCARENHAS
CAU RN A622958-0

ENGENHEIRO(A) RESPONSÁVEL:

PROPRIETÁRIO:

Piauí GOVERNO DO ESTADO

GOVERNO DO ESTADO DO PIAUÍ

SEDUC - SECRETARIA DE ESTADO DA EDUCAÇÃO

4º GRE - REGIONAL TERESINA

DEPARTAMENTO: UNIDADE DE GESTÃO DA REDE FÍSICA

DESENHO: LEV

TÍTULO DO PROJETO: LEVANTAMENTO ARQUITETÔNICO- CETI HELVIDIO NUNES

ENDEREÇO DO SERVIÇO: RUA MAGALHÃES FILHO, 2020, BAIRRO MARQUÊS

PRANCHA: PL 01-LEVAN

TÍTULO DO DESENHO: PLANTAS LOCALIZ, SITUAÇÃO E COBERTURA

MUNICÍPIO: TERESINA - PI

ZONA: URBANA

ESCALA: INDICADA

DESENHO: MARIELLY IBIAPINA

FASE: LEVANTAMENTO

DATA: OUTUBRO / 2021

REVISÃO: REVISÃO 01

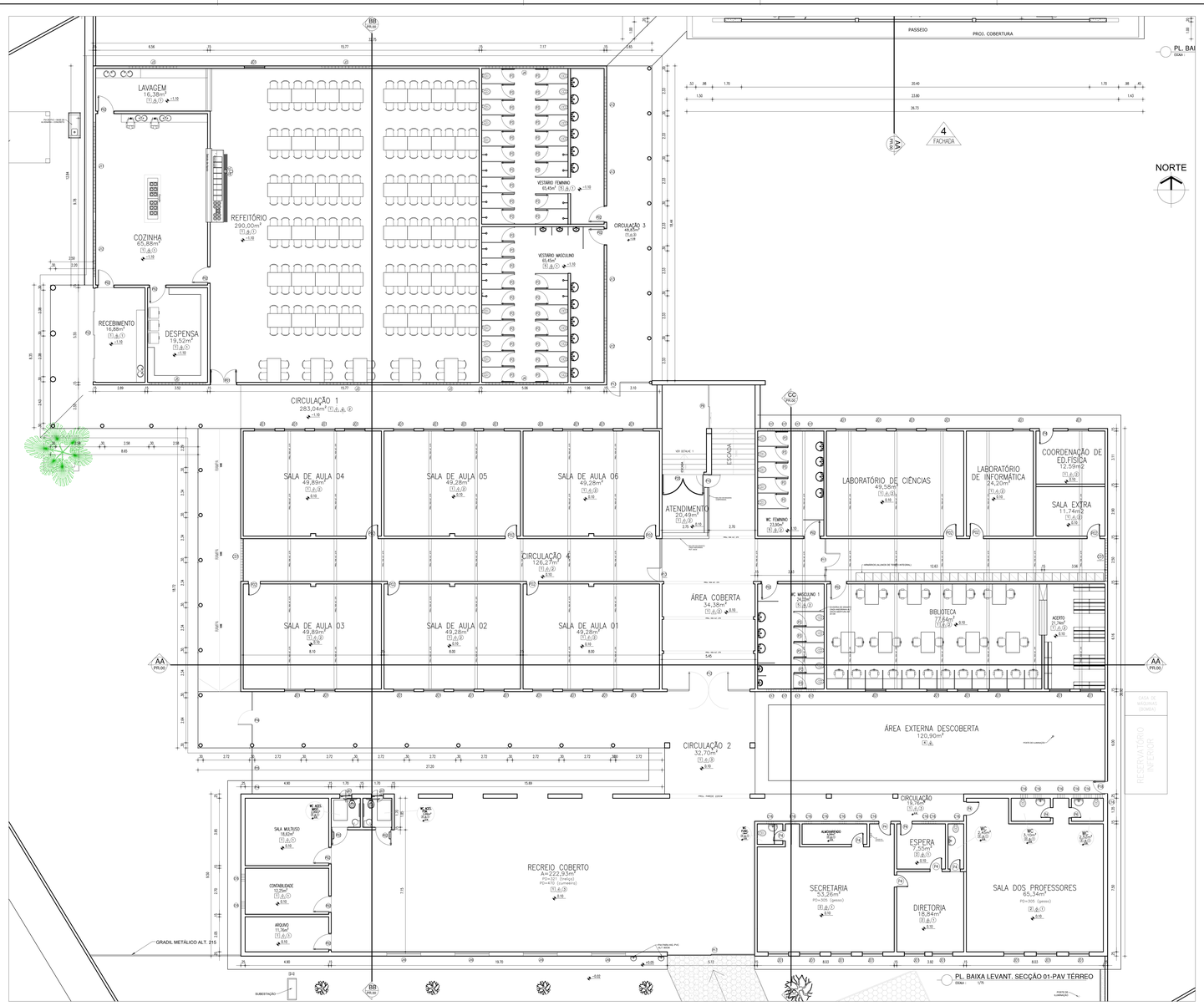

PL. BAIXA ESQUEMÁTICA-SECÇÕES
ESCALA 1:200

QUADRO DE ESQUADRIAS

PORTAS

TIPO	Largura	Altura	Peitoril Abertura	Material	QT
P01	2,20	2,10	- Abrir	02 Folhas Metalon+chapa metálica, cor verde bandeira	01
P02	0,76(vão livre)	2,10	- Abrir	Metalon + chapa metálica, cor verde bandeira	36
P3	0,90	1,90	- Abrir	Metalon+chapa metálica, cor azul abertura inferior 20cm	09
P4	0,80	2,10	- Abrir	Metalon cor verde bandeira lisa	10
P8	0,60	1,60	- Abrir	Madeira cola compensada e barramento protegido	01
P9	2,55	2,10	- Correr	02 folhas tipo grafil sem vedação	02
P10	0,70	0,90	- Abrir	Tipo canceta abertura 90º em madeira compensada com fechadura.	01
P11	2,50	3,00	-	02 Fixa + 01 Abrir	Tipo gradil em ferro cor verde bandeira	01
P12	4,65	3,00	-	02 Fixa + 02 Abrir	Tipo gradil em ferro cor verde bandeira	01
P13	2,50	3,00	-	01 Fixa + 01 Abrir	Tipo gradil em ferro cor verde bandeira	02
P14	0,80	2,50	-	Fixo	Tipo gradil em ferro cor verde bandeira c/ concertina na parte superior.	01
P15	1,90	2,80	-	Fixo	Tipo gradil em ferro cor verde bandeira c/ concertina na parte superior	01
P16	3,00	2,50	-	02 Fixo + 01 Abrir 80cm centralizado	Tipo gradil em ferro cor verde bandeira c/ concertina na parte superior apta bandeira 40 cm.	01
P17	4,95	2,20	-	01 Correr + 01 Fixa	Tipo gradil em ferro cor verde bandeira abertura formato de trasanço	01
P18	0,60	2,10	-	Abrir	Porta de metalon lisa cor verde bandeira em chapa dupla	01
P19	0,90	2,80	-	Abrir	Porta de metalon lisa cor verde bandeira em chapa dupla com bandeira 70 cm vazada sem vidro.	03
P20	2,45	3,00	-	Abrir	02 Folhas em metalon cor verde vazada em perfis verticais	01
P21	0,90	1,80	-	Abrir	Tipo canceta com abertura inferior 20cm em madeira compensada	01
P22	5,55	2,10	-	Correr	Tipo gradil metálico vazado cor verde bandeira em quatro módulos de 120 cm de larg. aberturas quadradas 10X10cm.	01

JANELAS

TIPO	LARG. (m)	ALT.(m)	PEIT. (m)	DESCRIÇÃO	QT
J01	1,00	1,20	1,00	DE ABRIR EM 03 MÓDULOS PIVOTANTES RCT. HORIZONTAL METÁLICA COR VERDE BANDEIRA (1 BATENTE EM GRANITO BEGE.)(vista)	85
					11
J3	2,80	0,50	1,80	JANELA BASCULANTE EM MÓDULOS DE 28CM ABERTURA HORIZONTAL ROTATÓRIA EM METALON + VIDRO	04
J4	4,50	0,50	1,60	JANELA BASCULANTE EM MÓDULOS DE 28CM ABERTURA HORIZONTAL ROTATÓRIA EM METALON + VIDRO	02
J5	3,25	0,50	1,60	JANELA BASCULANTE EM MÓDULOS DE 28CM ABERTURA HORIZONTAL ROTATÓRIA EM METALON + VIDRO.	01
J10	1,80	2,65	0,70	FIXA EM GRADE TIPO TELA METÁLICA ABERTURAS EM FORMATO DE LOSANGO	85
J11	5,20	0,50	1,80	JANELA BASCULANTE EM MÓDULOS DE 28CM ABERTURA HORIZONTAL ROTATÓRIA EM METALON + VIDRO	01
J12	3,25	0,50	1,80	JANELA BASCULANTE EM MÓDULOS DE 28CM ABERTURA HORIZONTAL ROTATÓRIA EM METALON + VIDRO.	01
J13	2,00	0,50	1,80	JANELA BASCULANTE EM MÓDULOS DE 28CM ABERTURA HORIZONTAL ROTATÓRIA EM METALON + VIDRO.	01

COBOGÓS

Código	Largura	Altura	Peitoril	Descrição	QT
C01	2,50	2,50	1,50	Cobogó em concreto aberturas 10x5 cm.	04
C6	1,20	0,60	2,00	Cobogó em concreto aberturas 10x5 cm.	10
C7	3,20	0,60	2,00	Cobogó em concreto aberturas 10x5 cm.	02
C8	1,60	0,60	2,00	Cobogó em concreto aberturas 10x5 cm.	02
C9	3,50	0,60	2,00	Cobogó em concreto aberturas 10x5 cm.	02
C10	2,40	0,60	1,60	Cobogó em concreto aberturas 10x5 cm.	02
C11	2,40	3,00	1,60	Cobogó em concreto aberturas 10x5 cm.	03
C12	2,40	0,60	5,80	Cobogó em concreto aberturas 10x5 cm.	01
C13	2,40	0,50	1,80	Cobogó em concreto aberturas 10x5 cm.	01
C15	0,40	0,60	1,80	Cobogó em concreto aberturas circulares d=2,5cm.	02
C16	0,40	0,60	2,20	Cobogó em concreto aberturas circulares d=2,5cm.	16
C17	0,40	0,60	1,60	Cobogó em concreto aberturas retangulares.	16

A C A B A M E N T O S

PISO	PAREDES	TETO/FORRO
1 GRANILITE 1,5X1,5M, COR CINZA	1 CERÂMICA PEI 4, 20X20CM, COR BRANCA + PINTURA ACRÍLICA ACETINADA	1 FORRO EM RÉGUAS DE PVC, COR BRANCO
2 CERÂMICA PEI 5, 40x40cm, COR BRANCO	2 PINTURA ACRÍLICA ACETINADA + RODAPÉ CERÂMICO	2 LAJE COM PINTURA
3 PISO CIMENTADO COM PINTURA CINZA	3 CERÂMICA PEI 4, 20X20CM, COR BRANCO	3 COBERTURA APARENTE
4 PISO CIMENTADO DESEMPENADO	4 PINTURA ACRÍLICA ACETINADA VERDE BANDEIRA ATÉ 80CM + VERDE CHÁ ATÉ O TETO	4 FORRO DE GESSO
5 CERÂMICA PEI 3, 20x20cm, COR BRANCO	5 PINTURA PVA VERDE BANDEIRA	5 COBERTURA METÁLICA SEM FORRO
	6 REBOCO APARENTE	

A C A B A M E N T O S

DIVERSOS
TELHAS CERÂMICA TIPO COLONIAL
SOLEIRAS EM GRANITO
RAMPAS DE CIMENTO DESEMPENADO
ACABAMENTOS EXTERNOS
MUROS INTERNOS
CHAPISCADOS, EMBOÇADOS, REBOCADOS, SELADOS E COM ACABAMENTO EM TEXTURA ACRÍLICA, MALHA FINA, BRANCO

HISTÓRICO

ALTERAÇÃO	REVISÃO	DATA
1.		
2.		
3.		
4.		
5.		

ARQUITETO(A): MARIELLY IBIAPINA MASCARENHAS CAU RN A22295-0

ENGENHEIRO(A) RESPONSÁVEL:

PROPRIETÁRIO:

GOVERNO DO ESTADO DO PIAUÍ

SEDUC - SECRETARIA DE ESTADO DA EDUCAÇÃO

4ª GRE - REGIONAL TERESINA

DEPARTAMENTO: UNIDADE DE GESTÃO DA REDE FÍSICA	DESENHO: LEV
TÍTULO DO PROJETO: LEVANTAMENTO ARQUITETÔNICO-CETI HELVIDIO NUNES	
ENDEREÇO DE SERVIÇO: RUA MAGALHÃES FILHO, 2020, BAIRRO MARQUÊS	PRANCHA: PL 02-LEVANT
TÍTULO DO DESENHO: PLANTAS BAIXA TERREO	
MUNICÍPIO: TERESINA - PI / ZONA: URBANA	ESCALA: INDICADA
DESENHO: MARIELLY IBIAPINA / FASE: LEVANTAMENTO / DATA: OUTUBRO / 2021	REVISÃO: REVISÃO 01

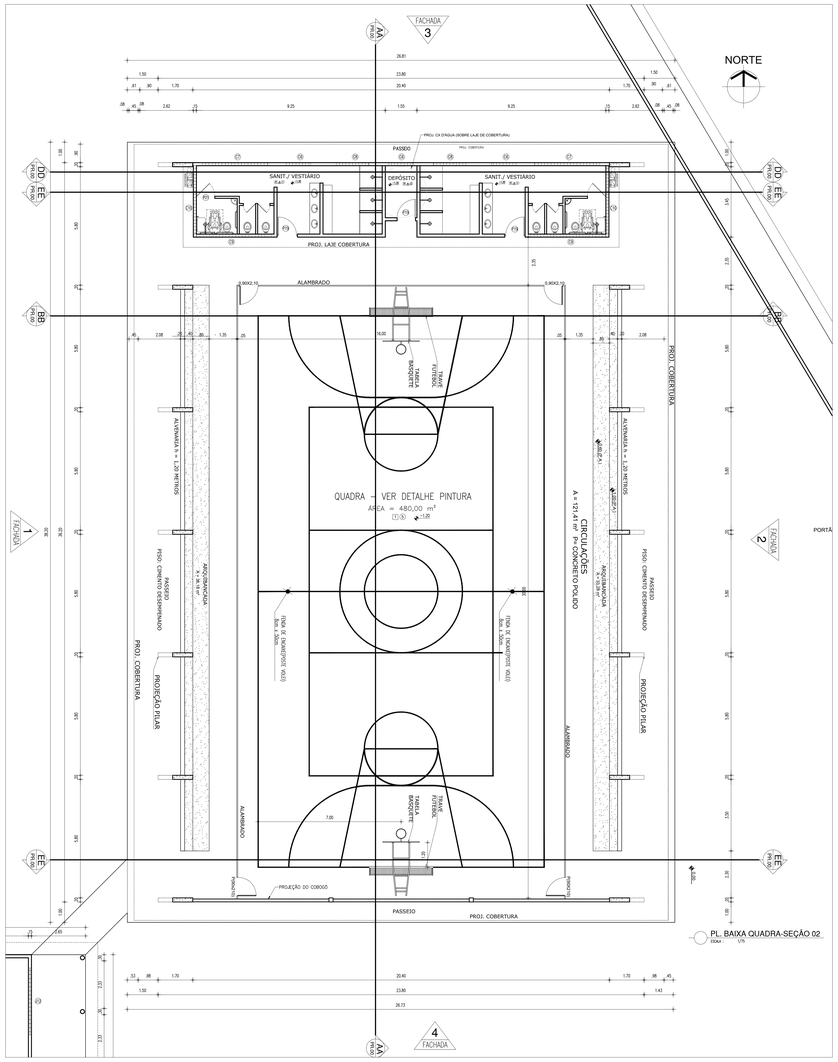

PL. BAIXA QUADRA-SEÇÃO 02
ESCALA : 1/75

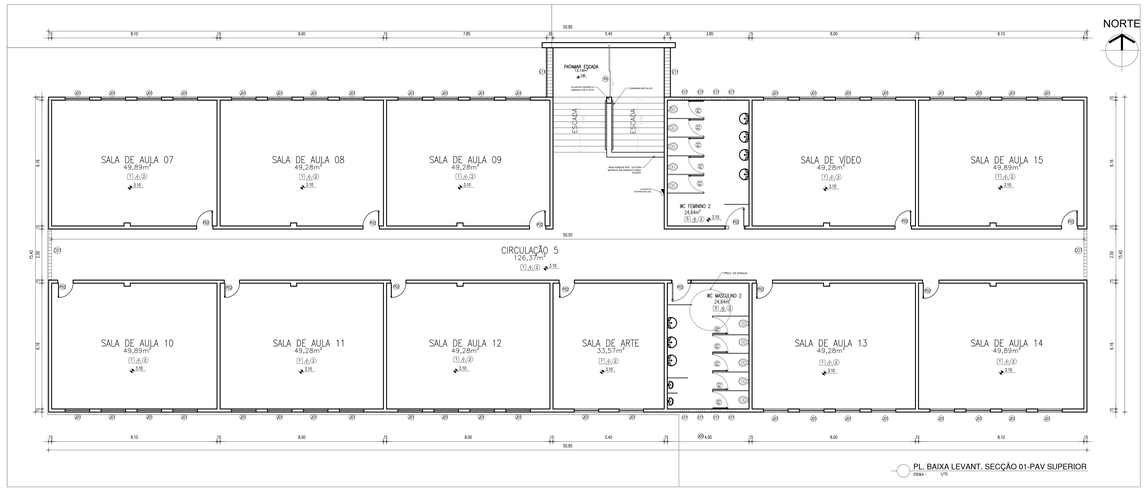

PL. BAIXA LEVANT. SECÇÃO 01-PAV SUPERIOR
ESCALA : 1/75

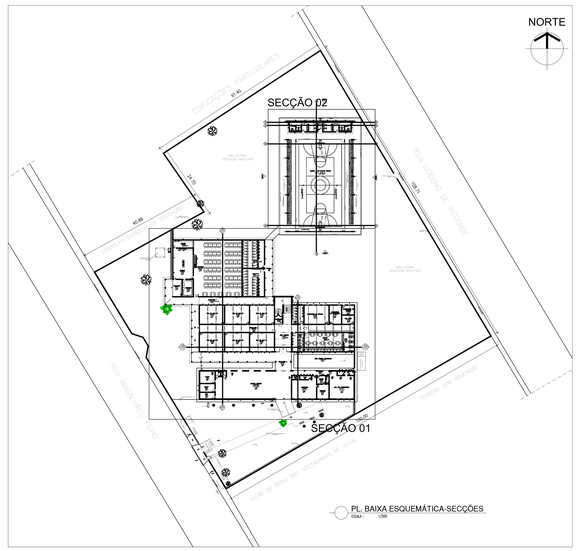

PL. BAIXA ESQUEMÁTICA-SECÇÕES
ESCALA : 1/500

QUADRO DE ESQUADRIAS

PORTAS

TIPO	Largura	Altura	Peitoril	Abertura	Material	QT
P01	2,20	2,10	-	Abrir	02 Folhas Metalon+chapa metálica, cor verde bandeira	01
P02	0,76(vão livre)	2,10	-	Abrir	Metalon + chapa metálica, cor verde bandeira	36
P3	0,90	1,90	-	Abrir	Metalon+chapa metálica, cor verde abertura inferior 20cm.	59
P4	0,80	2,10	-	Abrir	Metalon com verde bandeira fixa	10
P8	0,60	1,60	-	Abrir	Madeira sua compensada c/ fechamento pintada	01
P9	2,55	2,10	-	Correr	02 folhas tipo grafil sem vedação	02
P10	0,70	0,90	-	Abrir	Tipo canceta abertura 360° em madeira compensada com fechadura.	01
P11	2,50	3,00	-	02 Fixa + 01 Abrir	Tipo gradil em ferro cor verde bandeira	01
P12	4,85	3,00	-	02 Fixa + 01 Abrir	Tipo gradil em ferro cor verde bandeira	01
P13	2,50	3,00	-	01 Fixa + 01 Abrir	Tipo gradil em ferro cor verde bandeira	02
P14	0,80	2,50	-	Fixo	Tipo gradil em ferro cor verde bandeira s/ concertina na parte superior.	01
P15	1,90	2,80	-	Fixo	Tipo gradil em ferro cor verde bandeira s/ concertina na parte superior.	01
P16	3,00	2,50	-	02 Fixa + 01 Abrir 80cm centralizado	Tipo gradil em ferro cor verde bandeira s/ concertina na parte superior após bandeira 45 cm.	01
P17	4,95	2,20	-	01 Correr + 01 Fixa	Tipo gradil em ferro cor verde bandeira abertura formato de losango	01
P18	0,60	2,10	-	Abrir	Porta de metalon fixa cor verde bandeira em chapa em aço	01
P19	0,90	2,80	-	Abrir	Porta de metalon fixa cor verde bandeira em chapa duplo com abertura 75 cm vazada sem vidro.	03
P20	2,45	3,00	-	Abrir	02 Folhas em metalon cor verde vazada em perfis verticais	01
P21	0,90	1,80	-	Abrir	Tipo canceta com abertura inferior 20cm em metalon cor verde	01
P22	5,55	2,10	-	Correr	Tipo gradil metálico vazado cor verde bandeira em quatro módulos de 125 cm de larg. aberturas quadradas 10X10cm.	01

JANELAS

TIPO	LARG. (m)	ALT.(m)	PEIT. (m)	DESCRIÇÃO	QT
J01	1,00	1,20	1,20	DE ABRIR EM 03 MÓDULOS PIVOTANTES BOT. HORIZONTAL METÁLICA COR VERDE BANDEIRA C/ BATENTE EM GRANITO BEGE BAHIA	65 11
J02	2,80	0,50	1,80	JANELA BASCULANTE EM MÓDULOS DE 2X0M ABERTURA HORIZONTAL ROTATÓRIA EM METALON + VIDRO	04
J3	2,80	0,50	1,80	JANELA BASCULANTE EM MÓDULOS DE 2X0M ABERTURA HORIZONTAL ROTATÓRIA EM METALON + VIDRO	04
J4	4,50	0,50	1,60	JANELA BASCULANTE EM MÓDULOS DE 2X0M ABERTURA HORIZONTAL ROTATÓRIA EM METALON + VIDRO	02
J5	3,25	0,50	1,60	JANELA BASCULANTE EM MÓDULOS DE 2X0M ABERTURA HORIZONTAL ROTATÓRIA EM METALON + VIDRO	01
J10	1,80	2,65	0,70	FIXA EM GRADE TIPO TELA METÁLICA ABERTURAS EM FORMATO DE LOSANGO	65
J11	3,20	0,50	1,80	JANELA BASCULANTE EM MÓDULOS DE 2X0M ABERTURA HORIZONTAL ROTATÓRIA EM METALON + VIDRO	01
J12	3,25	0,50	1,80	JANELA BASCULANTE EM MÓDULOS DE 2X0M ABERTURA HORIZONTAL ROTATÓRIA EM METALON + VIDRO	01
J13	2,00	0,50	1,80	JANELA BASCULANTE EM MÓDULOS DE 2X0M ABERTURA HORIZONTAL ROTATÓRIA EM METALON + VIDRO	01

COBOGÓS

Código	Largura	Altura	Peitoril	Descrição	QT
C01	2,50	2,50	1,50	Cobogó em concreto aberturas 10x5 cm.	04
C6	1,20	0,60	2,00	Cobogó em concreto aberturas 10x5 cm.	03
C7	3,20	0,60	2,00	Cobogó em concreto aberturas 10x5 cm.	02
C8	1,60	0,60	2,00	Cobogó em concreto aberturas 10x5 cm.	02
C9	3,80	0,60	2,00	Cobogó em concreto aberturas 10x5 cm.	02
C10	3,35	0,60	2,00	Cobogó em concreto aberturas 10x5 cm.	02
C11	2,40	3,00	1,60	Cobogó em concreto aberturas 10x5 cm.	03
C12	2,40	0,50	0,10	Cobogó em concreto aberturas 10x5 cm.	01
C13	2,40	0,50	1,80	Cobogó em concreto aberturas 10x5 cm.	01
C15	0,40	0,60	1,80	Cobogó em concreto aberturas circulares d=2,5cm.	02
C16	0,40	0,60	2,20	Cobogó em concreto aberturas circulares d=2,5cm.	16
C17	0,40	0,60	1,60	Cobogó em concreto aberturas retangulares.	16

A C A B A M E N T O S

PISO	PAREDES	TETO/FORRO
1 GRANILITE 1,5X1,5ML COR CINZA	1 CERÂMICA PEI 5, 40x40cm, COR BRANCO	1 FORRO EM RÉGUAS DE PVC, COR BRANCO
2 CERÂMICA PEI 5, 40x40cm, COR BRANCO	2 PINTURA ACRÍLICA ACETINADA + REGRATE CERÂMICO	2 LAJE COM PINTURA
3 PISO CIMENTADO COM PINTURA CINZA	3 CERÂMICA PEI 4, 20x20CM, COR BRANCO	3 COBERTURA APARENTE
4 PISO CIMENTADO DESEMPENADO	4 PINTURA ACRÍLICA ACETINADA VERDE BANDEIRA ATÉ 60CM + VERDE CHÁ ATÉ O TETO	4 FORRO DE GESSO
5 CERÂMICA PEI 3, 20x20cm, COR BRANCO	5 PINTURA PVA VERDE BANDEIRA	5 COBERTURA METÁLICA SEM FORRO
	6 REBOCO APARENTE	

A C A B A M E N T O S

DIVERSOS
TELHAS CERÂMICA TIPO COLONIAL
SOLEIRAS EM GRANITO
RAMPAS DE CIMENTO DESEMPENADO
ACABAMENTOS EXTERNOS
MUROS INTERNOS
CHAPISCADOS, EMBOÇADOS, REBOCADOS, SELADOS E COM ACABAMENTO EM TEXTURA ACRÍLICA, MALHA FINA, BRANCO

PL. BAIXA LEVANT. SECÇÃO 01-PAV SUBSOLO
ESCALA : 1/75

HISTÓRICO

ALTERAÇÃO	REVISÃO	DATA
1.		
2.		
3.		
4.		
5.		

ARQUITETO(A): MARIELLY IBIAPINA MASCARENHAS CAU RN A422958-0

ENGENHEIRO(A) RESPONSÁVEL:

PROPRIETÁRIO:

GOVERNO DO ESTADO DO PIAUÍ

SEDUC - SECRETARIA DE ESTADO DA EDUCAÇÃO

4ª GRE - REGIONAL TERESINA

DEPARTAMENTO: UNIDADE DE GESTÃO DA REDE FÍSICA

DESENHO: LEV

TÍTULO DO PROJETO: LEVANTAMENTO ARQUITETÔNICO-CETI HELVIDIO NUNES

ENDEREÇO DO SERVIÇO: RUA MAGALHÃES FILHO, 2020, BAIRRO MARQUÊS

PRANCHA: PL 03-LEVANT

TÍTULO DO DESENHO: PLANTAS BAIXAS- QUADRA E PAV SUPERIOR

MUNICÍPIO: TERESINA - PI

ZONA: URBANA

ESCALA: INDICADA

DESENHO: MARIELLY IBIAPINA

FASE: LEVANTAMENTO

DATA: OUTUBRO / 2021

REVISÃO: REVISÃO 01

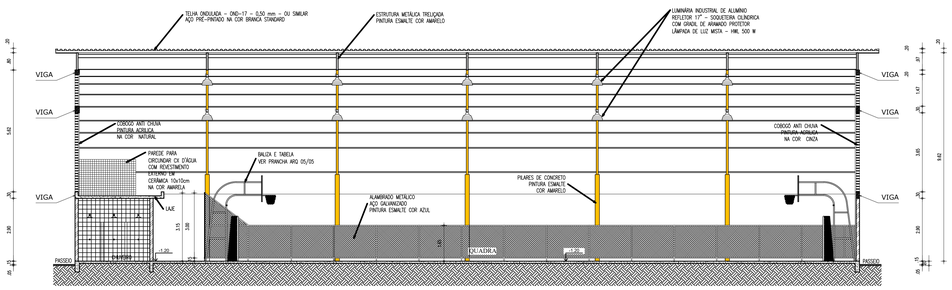

CORTE AA
ESCALA : 1/100

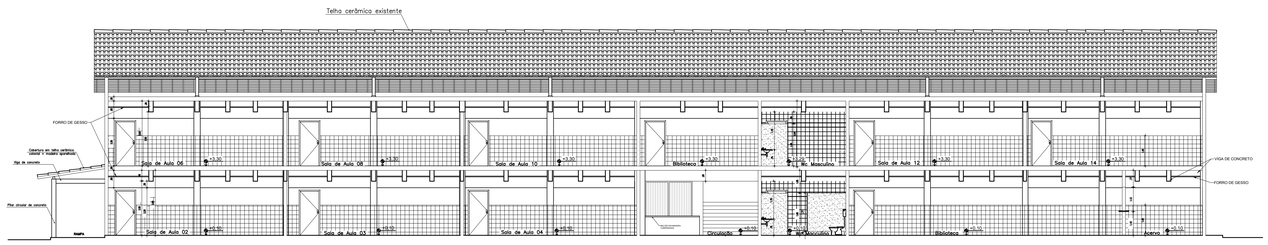

CORTE FF
ESCALA : 1/100

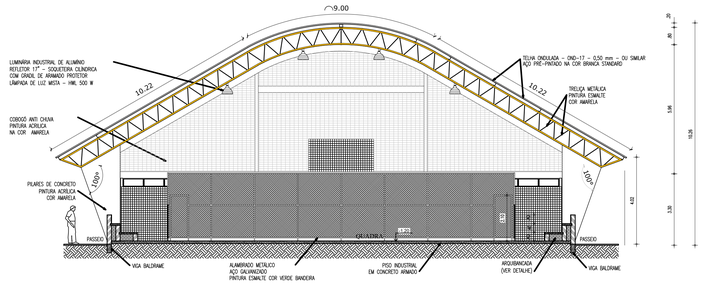

CORTE BB
ESCALA : 1/100

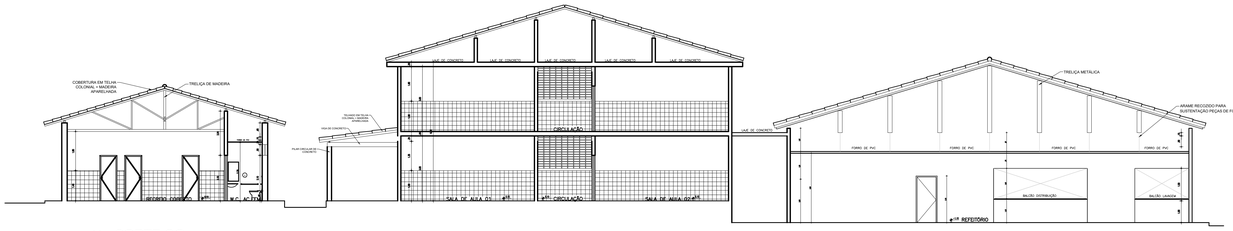

CORTE GG
ESCALA : 1/100

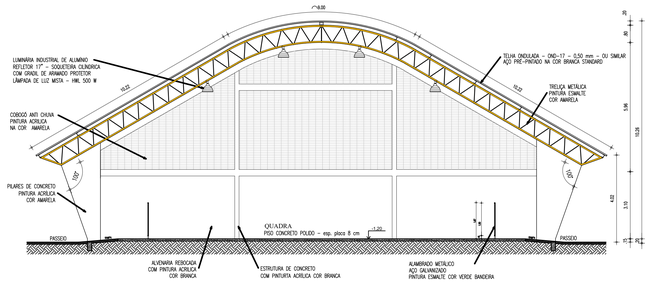

CORTE CC
ESCALA : 1/100

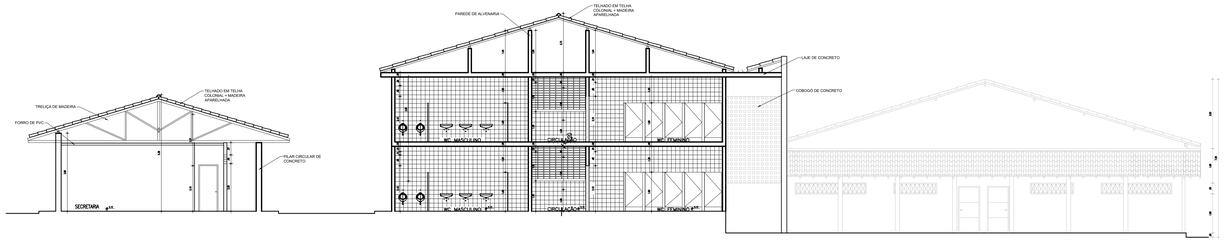

CORTE HH
ESCALA : 1/100

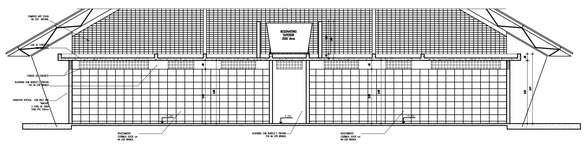

CORTE DD
ESCALA : 1/100

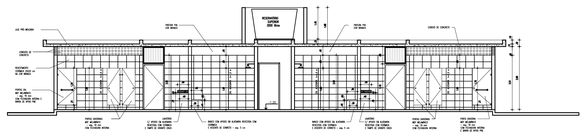

CORTE EE
ESCALA : 1/100

HISTÓRICO		
ALTERAÇÃO	REVISÃO	DATA
1.		
2.		
3.		
4.		
5.		

ARQUITETO(A):
MARIELLY IBIAPINA MASCARENHAS
CAU RN A622958-0

ENGENHEIRO(A) RESPONSÁVEL:

PROPRIETÁRIO:

Piauí
GOVERNO DO ESTADO

GOVERNO DO ESTADO DO PIAUÍ

SEDUC - SECRETARIA DE ESTADO DA EDUCAÇÃO
4º GRE - REGIONAL TERESINA

DEPARTAMENTO:
UNIDADE DE GESTÃO DA REDE FÍSICA

DESENHO:
LEV

TÍTULO DO PROJETO:
LEVANTAMENTO ARQUITETÔNICO-CETI HELVIDIO NUNES

ENDEREÇO DO SERVIÇO:
RUA MAGALHÃES FILHO, 2020, BAIRRO MARQUÊS

PRANCHA:
PL 04-LEV COR

TÍTULO DO DESENHO:
CORTES

MUNICÍPIO:
TERESINA - PI

ZONA:
URBANA

ESCALA:
INDICADA

DESENHO:
MARIELLY IBIAPINA

FASE:
LEVANTAMENTO

DATA:
OUTUBRO / 2021

REVISÃO:
REVISÃO 01

	COR	PENA
red	07	0,1
yellow	07	0,2
green	07	0,3
cyan	07	0,4
blue	07	0,5
magenta	07	0,6
white	07	0,7
8	40	0,8
40	40	0,9
94	94	0,1
240	240	0,1
253	253	0,1

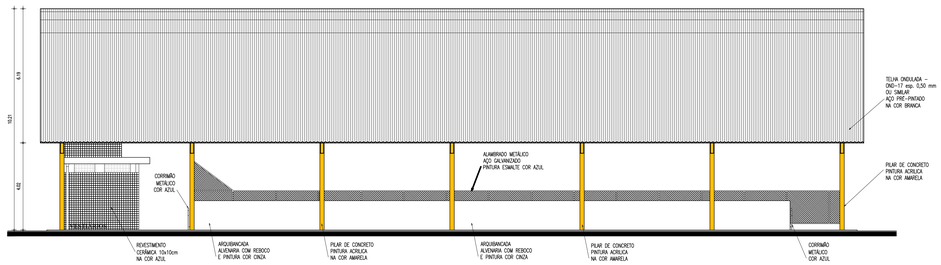

FACHADA OESTE QUADRA
ESCALA : 1/100

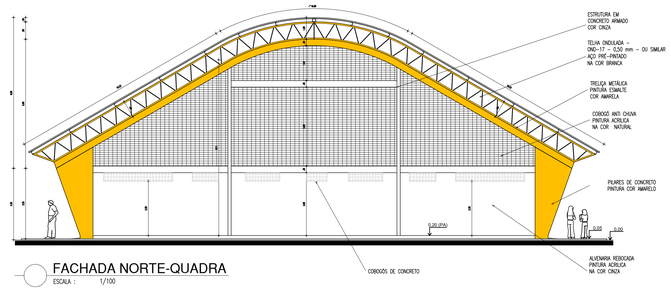

FACHADA NORTE-QUADRA
ESCALA : 1/100

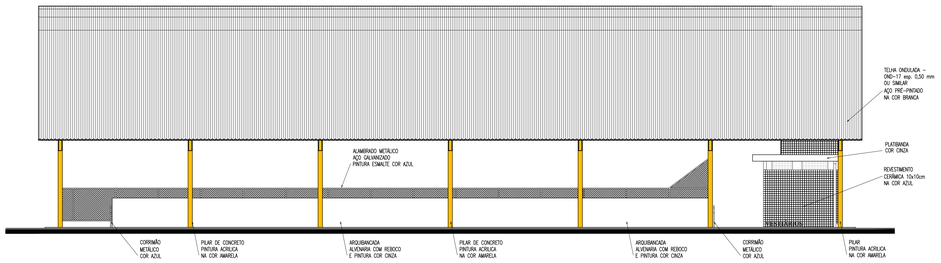

FACHADA LESTE QUADRA
ESCALA : 1/100

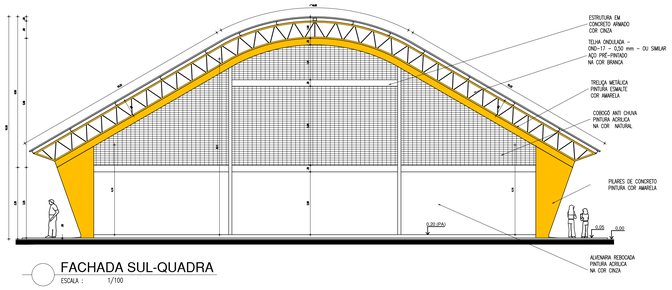

FACHADA SUL-QUADRA
ESCALA : 1/100

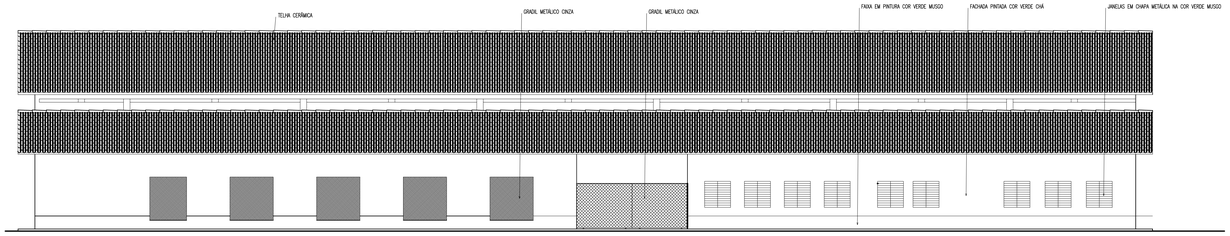

FACHADA LESTE- FACH PRINCIPAL ESCOLA
ESCALA : 1/100

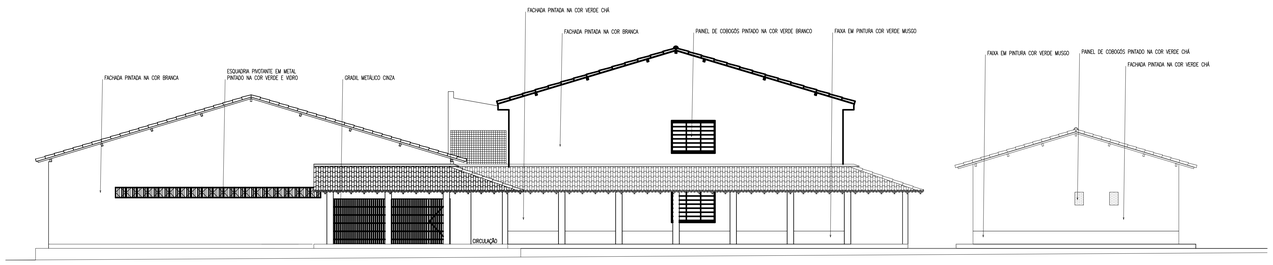

FACHADA OESTE- ESCOLA
ESCALA : 1/100

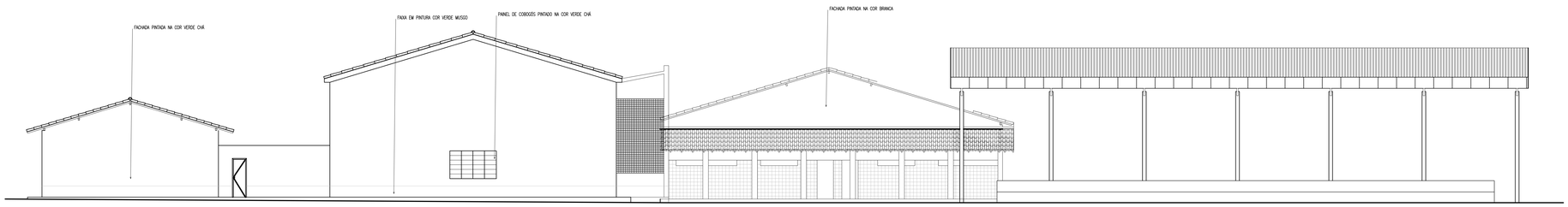

FACHADA LESTE- ESCOLA
ESCALA : 1/100

COR		PENA
red	07	0,5
yellow	07	0,2
green	07	0,3
cyan	07	0,4
blue	07	0,2
magenta	07	0,6
lahlfe	07	0,1
48	07	0,1
82	82	0,1
84	84	0,1
240	240	0,1
253	253	0,1

HISTÓRICO

ALTERAÇÃO	REVISÃO	DATA
1.		
2.		
3.		
4.		
5.		

ARQUITETO(A): MARIELLY IBIAPINA MASCARENHAS CAU RN A622958-0

ENGENHEIRO(A) RESPONSÁVEL:

PROPRIETÁRIO:

Piauí GOVERNO DO ESTADO

GOVERNO DO ESTADO DO PIAUÍ

SEDUC - SECRETARIA DE ESTADO DA EDUCAÇÃO

4º GRE - REGIONAL TERESINA

DEPARTAMENTO: UNIDADE DE GESTÃO DA REDE FÍSICA

DESENHO: LEV

TÍTULO DO PROJETO: LEVANTAMENTO ARQUITETÔNICO-CETI HELVIDIO NUNES

ENDEREÇO DO SERVIÇO: RUA MAGALHÃES FILHO, 2020, BAIRRO MARQUÊS

PRANCHA: PL 05-LEV FACH

TÍTULO DO DESENHO: FACHADAS

MUNICÍPIO: TERESINA - PI

ZONA: URBANA

ESCALA: INDICADA

DESENHO: MARIELLY IBIAPINA

FASE: LEVANTAMENTO

DATA: OUTUBRO / 2021

REVISÃO: REVISÃO 01

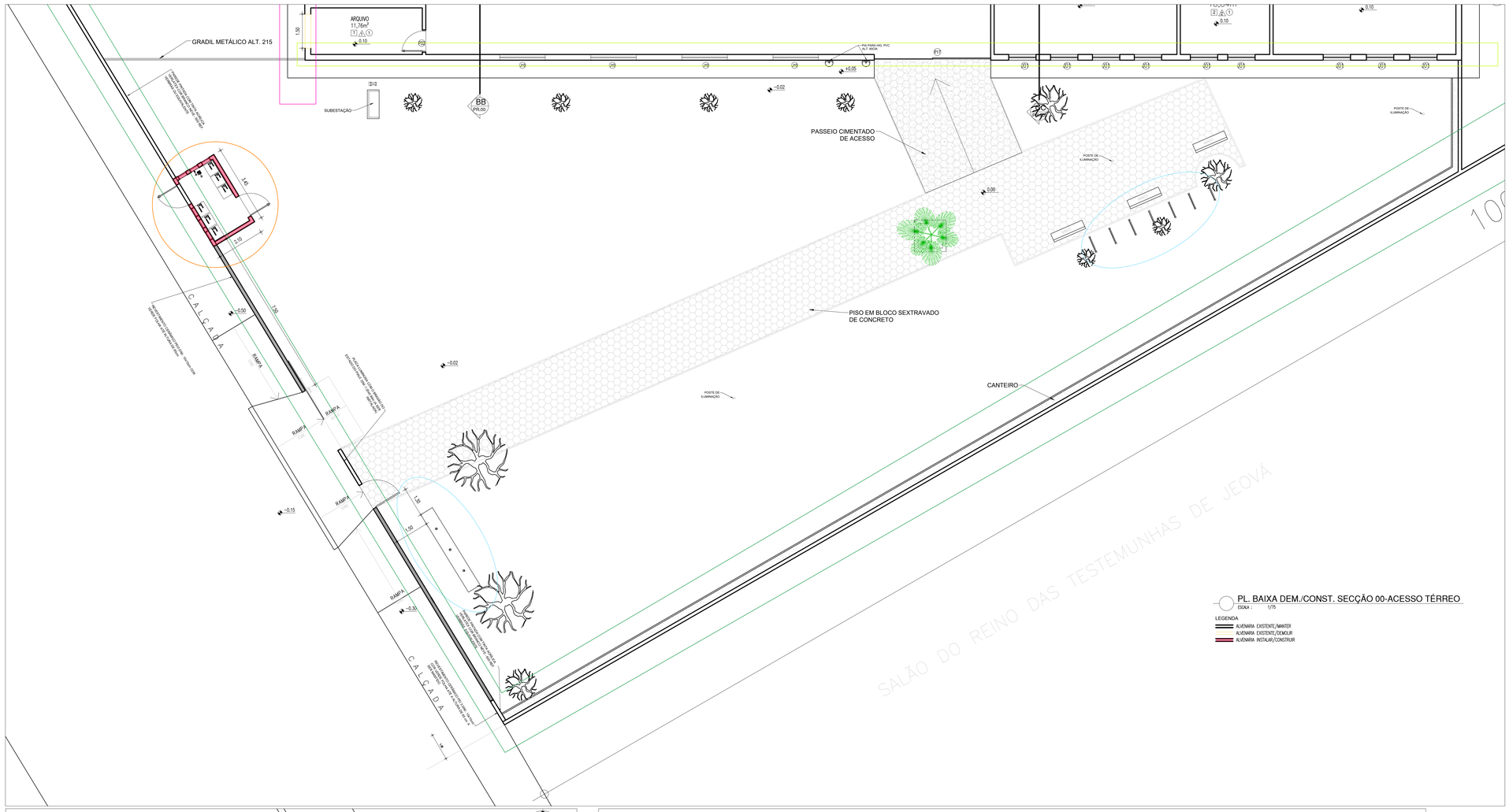

PL. BAIXA DEM./CONST. SECÇÃO 00-ACESSO TÉRREO
ESCALA : 1/75

LEGENDA:
ALVENARIA EXISTENTE/MANTER
ALVENARIA EXISTENTE/DEMOLIR
ALVENARIA INSTALAR/CONSTRUIR

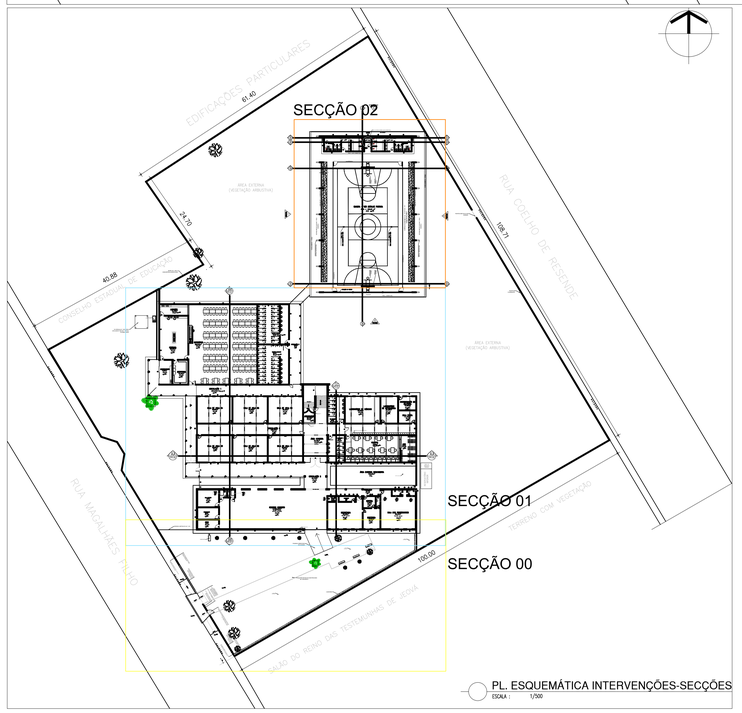

PL. ESQUEMÁTICA INTERVENÇÕES-SECÇÕES
ESCALA : 1/500

LEGENDA DE INTERVENÇÕES/ CONSTRUÇÃO/ DEMOLIÇÃO	
IDENTIFICAÇÃO	DESCRIÇÃO
INTERVENÇÃO EQUIPAMENTO	INSTALAÇÃO DE MASTRO E BICICLETÁRIO E SUBSTITUIÇÃO DOS DOIS AROS DA QUADRA DE BASQUETE
INTERVENÇÃO LAJE	EXECUÇÃO DE TELHADO DE PROTEÇÃO NA ÁREA DE LAJE EXISTENTE.
INTERVENÇÃO ACRÉSCIMO DE ÁREA– CASA DE RESÍDUOS E CASA DE GÁS	INTERVENÇÃO ÁCRÉSCIMO DE ÁREA: INSTALAÇÃO DE CASA DE RESÍDUOS(LIXEIRA) E CASA DE GÁS
INTERVENÇÃO MURO	REINSTALAÇÃO DA CONCERTINA EXISTENTE EM TODO O PERÍMETRO E SUBSTITUIÇÃO DE CERCA DE 25% DO MATERIAL.
INTERVENÇÃO FECHAMENTO DE PAINEL	UM DOS PAINEIS EM COBOGÓS PRESENTES NO PATAMAR DA ESCADA DEVERÁ SER VEDADO PARCIALMENTE (PAINEL A LÉSTE) PARA EVITAR A CHUVA. DEPOIS DEVERÁ SER INSTALADA JANELA PARA AUXILIAR A ILUMINAÇÃO DO AMBIENTE.
INTERVENÇÃO EM FORRO DE PVC	O FORRO DA ÁREA DE VESTIÁRIOS E DO REFEITÓRIO DEVEM SER RECUPERADOS, NA PROPORÇÃO DE CERCA DE 30 E 20% RESPECTIVAMENTE.
INTERVENÇÃO REVESTIMENTO CIRCULAÇÃO	DEVERÁ SER INSTALADO REVESTIMENTO CERÂMICO 20X20(SIMILAR AO EXISTENTE) NA COR BRANCA ATÉ 1.50M, SEGUIDO POR FAIXA ÚNICA VERDE MUSGO 10X10 COM POSTERIOR PINTURA NA COR BRANCO NEVE NAS CIRCULAÇÕES INDICADAS. OBS.: APENAS NA FACHADA INTERNA DO BLOCO DE SALAS DE AULA (NO TRECHO VOLTADO PARA O REFEITORIO) SERÁ APLICADA APENAS A CERÂMICA BRANCA 20X20 (H= 1.50M) NESTE TRECHO NÃO HAVERÁ FAIXA VERDE MUSGO.

LEGENDA DE INTERVENÇÕES/ CONSTRUÇÃO/ DEMOLIÇÃO	
IDENTIFICAÇÃO	DESCRIÇÃO
INTERVENÇÃO FACHADA	APLICAÇÃO DE REVESTIMENTO CERÂMICO 10X10 ATÉ ALTURA DE 60 CM E POSTERIOR PINTURA EM TINTA ACRÍLICA – VERLATEX PREMIUM COR VERDE ÁGUA– 224 REF.: VERBRÁS STANDARD OU EQUIVALENTE NAS FACHADAS INDICADAS. DEMAIS FACHADAS EXTERNAS DEVERÃO RECEBER MANUTENÇÃO DA FAIXA VERDE MUSGO COM POSTERIOR APLICAÇÃO DE PINTURA VERDE ÁGUA.
INTERVENÇÃO EM ESQUADRIAS	REMOÇÃO DAS ESQUADRIAS DA SALA DE AULA, LABORATÓRIOS, BIBLIOTECA, DIRETORIA, SECRETARIA E SALA DOS PROFESSORES PARA INSTALAÇÃO DE PORTAS DE 90 CM E INSTALAÇÃO DE 01 PORTA DE 70 X200CM NO DEPÓSITO ABAIXO DA ESCADA
REINSTALAÇÃO DE TODA A FIAÇÃO ELETRICA	TODA A INSTALAÇÃO ELÉTRICA DA QUADRA FORA ROUBANDA, DEVENDO HAVER A REINSTALAÇÃO
INSTALAÇÃO DE PIA E BEBEDOURO	INSTALAÇÃO DE 02 PIAS NO ACESSO AO REFEITÓRIO E DE 02 BEBEDOUROS NO CORREDOR DOS VESTIÁRIOS
ADEQUAÇÃO DE REBOCO E INSTALAÇÃO DE PT DE ILUMINAÇÃO	RECUPERAÇÃO DO REBOCO EXISTENTE COM APLICAÇÃO DE IMPERMEABILIZANTE DE MODO A EVITAR AS INFILTRAÇÕES NA PAREDE DO DEPOSITO E POSTERIOR PONTURA EM TINTA ACRÍLICA COR BRANCO NEVE VERBRAS OU SIMILAR.
INTERVENÇÃO PTS. DE INFILTRAÇÃO E ADEQUAÇÃO DAS INST HIDROSSANIT.	ADEQUAÇÃO DA TUBULAÇÃO DE DESCIDA D'ÁGUA DAS PIAS E REMOÇÃO DOS PONTOS DE INFILTRAÇÃO
INTERVENÇÃO REVESTIMENTO	INSTALAÇÃO DE FAIXA CERÂMICA ÚNICA 10X10 COR VERDE MUSGO COM REJUNTE DA MESMA COR IMEDIATAMENTE ACIMA DO REVESTIMENTO CERÂMICO EXISTENTE COM POSTERIOR PINTURA NA COR BRANCO NEVE.
INTERVENÇÃO COBOGÓS	SUBSTITUIÇÃO DOS COBOGÓS PRESENTES NO BLOCO ADMINISTRATIVO POR ESQUADRIAS PADRÃO SEDUC– VER QUADRO DE ESQUADRIAS A ACRESCENTAR.

HISTÓRICO		
ALTERAÇÃO	REVISÃO	DATA
1.		
2.		
3.		
4.		
5.		

ARQUITETO(A):
MARIELLY IBIAPINA MASCARENHAS
CAU RN A622958-0

ENGENHEIRO(A) RESPONSÁVEL:

PROPRIETÁRIO:

GOVERNO DO ESTADO DO PIAUÍ

SEDUC - SECRETARIA DE ESTADO DA EDUCAÇÃO
4º GRE - REGIONAL TERESINA

DEPARTAMENTO: UNIDADE DE GESTÃO DA REDE FÍSICA
DESENHO: ARQ
TÍTULO DO PROJETO: PROJ. ARQUITETÔNICO-CETI HELVIDIO NUNES
ENDEREÇO DO SERVIÇO: RUA MAGALHÃES FILHO, 2020, BAIRRO MARQUÊS
PRANCHA: PL 06-ARQ DEM CONST
TÍTULO DO DESENHO: PLANTAS INTERVENÇÕES DEM/ CONST- ACESSO
MUNICÍPIO: TERESINA - PI
ZONA: URBANA
ESCALA: INDICADA
DESENHO: MARIELLY IBIAPINA
FASE: PROJ ARQUITETURA
DATA: OUTUBRO / 2021
REVISÃO: REVISÃO 01

COR	RED	GREEN	BLUE
red	255	0	0
yellow	255	255	0
green	0	255	0
blue	0	0	255
cyan	0	255	255
magenta	255	0	255
white	255	255	255
139	69	19	0
128	128	128	0
84	84	84	0
240	240	240	0
253	253	253	0

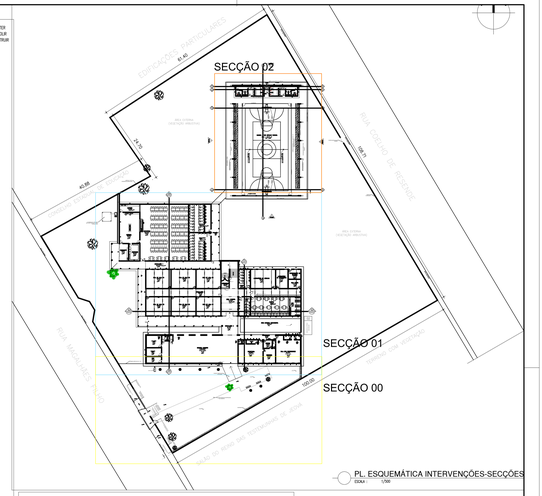

LEGENDA DE INTERVENÇÕES/ CONSTRUÇÃO/ DEMOLIÇÃO	
IDENTIFICAÇÃO	DESCRIÇÃO
INTERVENÇÃO EQUIPAMENTO	INSTALAÇÃO DE MASTRO E BICICLETÁRIO E SUBSTITUIÇÃO DOS DOIS AROS DA QUADRA DE BASQUETE
INTERVENÇÃO LAJE	EXECUÇÃO DE TELHADO DE PROTEÇÃO NA ÁREA DE LAJE EXISTENTE.
INTERVENÇÃO ACRÉSCIMO DE ÁREA	INTERVENÇÃO ACRÉSCIMO DE ÁREA: INSTALAÇÃO DE CASA DE RESÍDUOS(LIXEIRA) E CASA DE GÁS
INTERVENÇÃO MURO	REINSTALAÇÃO DA CONCERTINA EXISTENTE EM TODO O PERÍMETRO E SUBSTITUIÇÃO DE CERCA DE 2,05 DO MATERIAL
INTERVENÇÃO EQUIPAMENTO DE PAINEL	UM DOS PAINÉIS EM COBOGÓS PRESENTES NO PATAMAR DA ESCADA DEVERÁ SER VEDADO PARCIALMENTE (PAINEL A LESTE) PARA EVITAR A CHUVA. DEPOIS DEVERÁ SER INSTALADA JANELA PARA AUXILIAR A ILUMINAÇÃO DO AMBIENTE.
INTERVENÇÃO DO FORRO DE PVC	O FORRO DA ÁREA DE VESTIÁRIOS E DO REFEITÓRIO DEVEM SER RECUPERADOS, NA PROPORÇÃO DE CERCA DE 30 E 20% RESPECTIVAMENTE.
INTERVENÇÃO REVESTIMENTO CIRCULAÇÃO	DEVERÁ SER INSTALADO REVESTIMENTO CERÂMICO 20X20(SIMILAR AO EXISTENTE) NA COR BRANCA ATÉ 1,50M. SEGUIDO POR FAIXA ÚNICA VERDE MUSGO 10X10 COM POSTERIOR PINTURA NA COR BRANCO NEVE NAS CIRCULAÇÕES INDICADAS. OBS: APENAS NA FACHADA INTERNA DO BLOCO DE SALAS DE AULA (NO TRECHO VOLTADO PARA O REFEITÓRIO) SERÁ APLICADA APENAS A CERÂMICA BRANCA 20X20 (H= 1,50M) NESTE TRECHO NÃO HAVERÁ FAIXA VERDE MUSGO

LEGENDA DE INTERVENÇÕES/ CONSTRUÇÃO/ DEMOLIÇÃO	
IDENTIFICAÇÃO	DESCRIÇÃO
INTERVENÇÃO FACHADA	APLICAÇÃO DE REVESTIMENTO CERÂMICO 10X10 ATÉ ALTURA DE 60 CM E POSTERIOR PINTURA EM TINTA ACRÍLICA – VERLATEX PREMIUM COR VERDE AGUA– 224 REF.: VERMARS STANDARD OU SIMILAR. OBS: NA FACHADA INTERNA DO BLOCO DE SALAS DE AULA (NO TRECHO VOLTADO PARA O REFEITÓRIO) SERÁ APLICADA APENAS A PINTURA VERDE ÁGUA.
INTERVENÇÃO ESQUADRIAS	REMOÇÃO DAS ESQUADRIAS DA SALA DE AULA, LABORATÓRIOS, BIBLIOTECA, DIRETORIA, SECRETARIA E SALA DOS PROFESSORES PARA INSTALAÇÃO DE PORTAS DE 90 CM E INSTALAÇÃO DE 01 PORTA DE 70 X200CM NO DEPÓSITO ABAIXO DA ESCADA
REINSTALAÇÃO DE REDE DE FIAÇÃO ELÉTRICA	TODA A INSTALAÇÃO ELÉTRICA DA QUADRA FORA ROUBADA, DEVENDO HAVER A REINSTALAÇÃO
INSTALAÇÃO DE BEBEDOURO	INSTALAÇÃO DE 02 PIAS NO ACESSO AO REFEITÓRIO E DE 02 BEBEDOUROS NO CORREDOR DOS VESTIÁRIOS
ABERTURA DE RASGO PARA INSTALAÇÃO DE ELETRODUTO ILUMINAÇÃO	RECUPERAÇÃO DO REBOCO EXISTENTE COM APLICAÇÃO DE IMPERMEABILIZANTE DE MODO A EVITAR AS INFILTRAÇÕES NA PAREDE DO DEPÓSITO E POSTERIOR PINTURA EM TINTA ACRÍLICA COR BRANCO NEVE VERMARS OU SIMILAR.
INTERVENÇÃO TUBULAÇÃO DE INFILTRAÇÃO E ADEQUAÇÃO DAS PIAS HIDROSANIT.	ADEQUAÇÃO DA TUBULAÇÃO DE DESCIDA D'ÁGUA DAS PIAS E REMOÇÃO DOS PONTOS DE INFILTRAÇÃO
INTERVENÇÃO REVESTIMENTO	INSTALAÇÃO DE FAIXA CERÂMICA ÚNICA 10X10 COR VERDE MUSGO COM REJUNTE DA MESMA COR IMEDIATAMENTE ACIMA DO REVESTIMENTO CERÂMICO EXISTENTE COM POSTERIOR PINTURA NA COR BRANCO NEVE.
INTERVENÇÃO COBOGÓS	SUBSTITUIÇÃO DOS COBOGÓS PRESENTES NO BLOCO ADMINISTRATIVO POR ESQUADRIAS PADRÃO SEDUC– VER QUADRO DE ESQUADRIAS A ADRESSENTAR.

HISTÓRICO		
ALTERAÇÃO	REVISÃO	DATA
1.		
2.		
3.		
4.		
5.		

ARQUITETO(A):	ENGENHEIRO(A) RESPONSÁVEL:	PROPRIETÁRIO:
MARIELLY IBIAPINA MASCARENHAS CAU RN A622358-0		

Piauí GOVERNO DO ESTADO

GOVERNO DO ESTADO DO PIAUÍ

SEDUC - SECRETARIA DE ESTADO DA EDUCAÇÃO

4ª GRE - REGIONAL TERESINA

DEPARTAMENTO: UNIDADE DE GESTÃO DA REDE FÍSICA	DESENHO: ARQ
TÍTULO DO PROJETO: PROJ. ARQUITETÔNICO-CETI HELVIDIO NUNES	
ENDEREÇO DO SERVIÇO: RUA MAGALHÃES PILHO, 2020, BAIRRO MARQUÊS	PRANCHA: PL 07-ARQ DEM CONST
TÍTULO DO DESENHO: PL. INTERVENÇÕES DEM.CONST. TERREO	
MUNICÍPIO: TERESINA - PI / ZONA: URBANA	ESCALA: INDICADA
DESENHO: MARIELLY IBIAPINA / FASE: PROJ. ARQUIT / DATA: OUTUBRO / 2021	RE VISÃO: REVISÃO 01

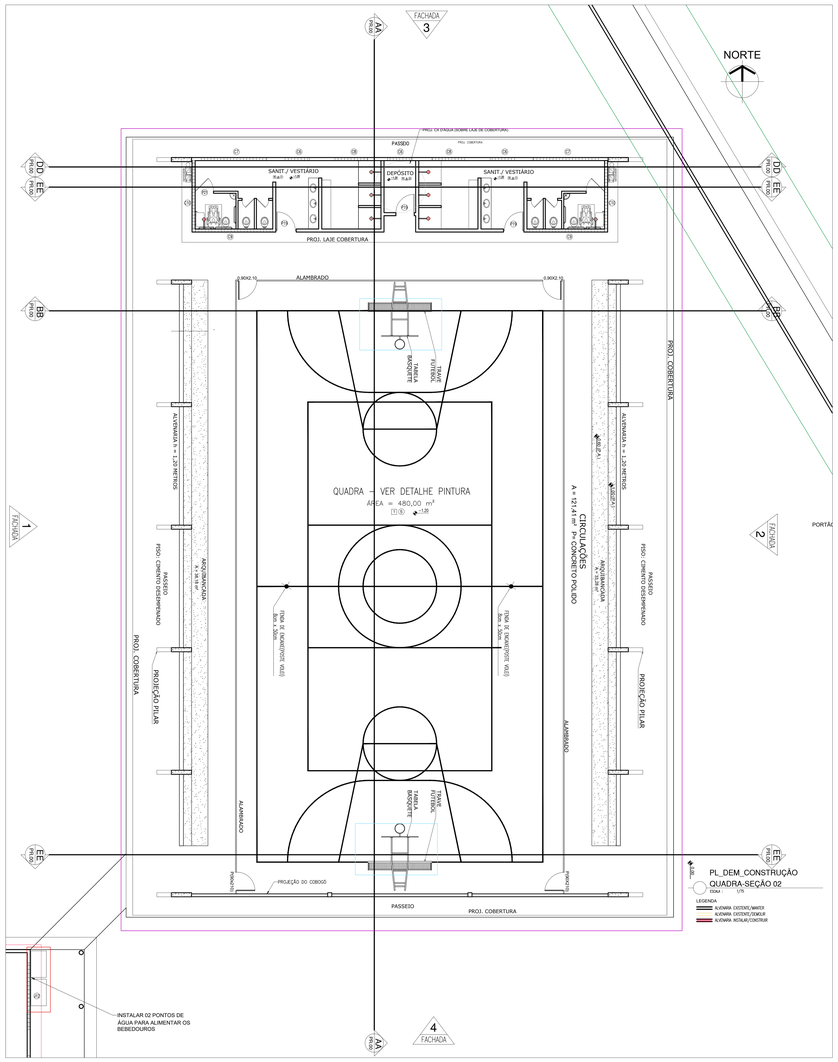

PL_DEM_CONSTRUÇÃO
QUADRA-SEÇÃO 02
ESCALA : 1/75
LEGENDA
ALVENARIA EXISTENTE/MANTER
ALVENARIA EXISTENTE/DEMOLIR
ALVENARIA NOVA/ACONSTRUIR

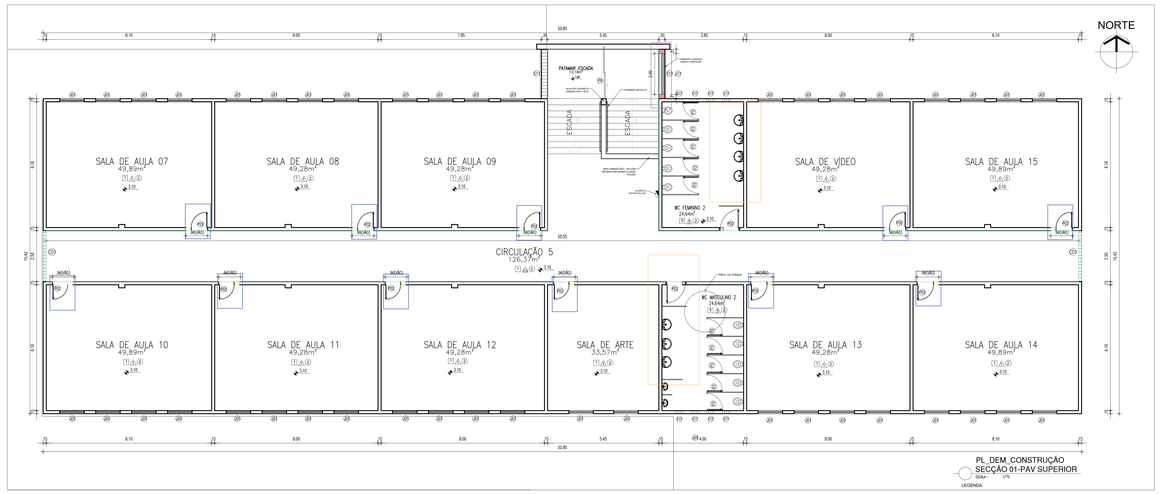

PL_DEM_CONSTRUÇÃO
SECÇÃO 01-PAV SUPERIOR
ESCALA : 1/75
LEGENDA

LEGENDA DE INTERVENÇÕES/ CONSTRUÇÃO/ DEMOLIÇÃO	
IDENTIFICAÇÃO	DESCRIÇÃO
INTERVENÇÃO EQUIPAMENTO	INSTALAÇÃO DE MASTRO E BICICLETÁRIO E SUBSTITUIÇÃO DOS DOIS AROS DA QUADRA DE BASQUETE
INTERVENÇÃO LAJE	EXECUÇÃO DE TELHADO DE PROTEÇÃO NA ÁREA DE LAJE EXISTENTE.
INTERVENÇÃO ACRESCIMO DE ÁREA – CASA DE RESÍDUOS E CASA DE GÁS	INTERVENÇÃO ACRESCIMO DE ÁREA: INSTALAÇÃO DE CASA DE RESÍDUOS(LIXEIRA) E CASA DE GÁS
INTERVENÇÃO MURO	REINSTALAÇÃO DA CONCERTINA EXISTENTE EM TODO O PERÍMETRO E SUBSTITUIÇÃO DE CERCA DE 25% DO MATERIAL.
INTERVENÇÃO FECHAMENTO DE PAINEL	UM DOS PAINÉIS EM COBOGÓS PRESENTES NO PATAMAR DA ESCADA DEVERÁ SER VEDADO PARCIALMENTE (PAINEL A LESTE) PARA EXITAR A CHUVA. DEPOIS DEVERÁ SER INSTALADA JANELA PARA AUXILIAR A ILUMINAÇÃO DO AMBIENTE.
INTERVENÇÃO DO FORRO DE PVC	O FORRO DA ÁREA DE VESTIÁRIOS E DO REFEITÓRIO DEVEM SER RECUPERADOS, NA PROPORÇÃO DE CERCA DE 30 E 20% RESPECTIVAMENTE.
INTERVENÇÃO REVESTIMENTO CIRCULAÇÃO	DEVERÁ SER INSTALADO REVESTIMENTO CERÂMICO: 20X20(SIMILAR AO EXISTENTE) NA COR BRANCA ATÉ 1,50M, SEGUIDO POR FAIXA ÚNICA VERDE MUSGO 10X10 COM POSTERIOR PINTURA NA COR BRANCO NEVE NAS CIRCULAÇÕES INDICADAS. OBS: APENAS NA FACHADA INTERNA DO BLOCO ADMINISTRATIVO, NA ÁREA DE ACESSO AO PÁTIO, DEVERÁ SER INSTALADA FAIXA ÚNICA DE PEÇAS A CERÂMICA BRANCA 20X20 (H= 1,50M) NESTE TRECHO NÃO HAVERÁ FAIXA VERDE MUSGO.

LEGENDA DE INTERVENÇÕES/ CONSTRUÇÃO/ DEMOLIÇÃO	
IDENTIFICAÇÃO	DESCRIÇÃO
INTERVENÇÃO FACHADA	APLICAÇÃO DE REVESTIMENTO CERÂMICO 10X10 COR VERDE MUSGO COM ALTURA DE 60 CM E POSTERIOR PINTURA EM TINTA ACRÍLICA – VERLATEX PREMIUM COR VERDE ÁLGA– 224 -REF:- KEMBRAS STANDARD OU EQUIVALENTE NAS FACHADAS INDICADAS. DEMAIS FACHADAS EXTERNAS DEVERÃO RECEBER MANUTENÇÃO DA FAIXA VERDE MUSGO COM POSTERIOR APLICAÇÃO DE PINTURA VERDE AGUA.
INTERVENÇÃO ESQUADRIAS	REMOÇÃO DAS ESQUADRIAS DA SALA DE AULA, LABORATÓRIOS, BIBLIOTECA, DIRETORIA, SECRETARIA E ALMOXARIFADO E SUBSTITUIÇÃO POR ESQUADRIAS DE PORTAS DE 90 CM E INSTALAÇÃO DE 01 PORTA DE 70 X200CM NO DEPÓSITO ABAIXO DA ESCADA
REINSTALAÇÃO DE TELA A PRAÇÃO ELÉTRICA	TODA A INSTALAÇÃO ELÉTRICA DA QUADRA FORA ROUBADA, DEVENDO HAVER A REINSTALAÇÃO
INSTALAÇÃO DE PONTO BEBEDOURO	INSTALAÇÃO DE 02 PNAS NO ACESSO AO REFEITÓRIO E DE 02 BEBEDOUROS NO CORREDOR DOS VESTIÁRIOS
INTERVENÇÃO DO REBOCO E INSTALAÇÃO DE ILUMINAÇÃO	RECUPERAÇÃO DO REBOCO EXISTENTE COM APLICAÇÃO DE IMPERMEABILIZANTE DE MODO A EVITAR AS INFILTRAÇÕES NA PAREDE DO DEPÓSITO E POSTERIOR PINTURA DA TINTA ACRÍLICA COR BRANCO NEVE VERSÁTIL OU SIMILAR.
INTERVENÇÃO INFILTRAÇÃO E INSTALAÇÃO DAS CALHAS HORIZONTAIS	ADEQUAÇÃO DA TUBULAÇÃO DE DESCIDA D'ÁGUA DAS PIAS E REMOÇÃO DOS PONTOS DE INFILTRAÇÃO
INTERVENÇÃO REVESTIMENTO	INSTALAÇÃO DE FAIXA CERÂMICA ÚNICA 10X10 COR VERDE MUSGO COM REJUNTE DA MESMA COR IMEDIATAMENTE ACIMA DO REVESTIMENTO CERÂMICO EXISTENTE COM POSTERIOR PINTURA NA COR BRANCO NEVE.
INTERVENÇÃO COBOGÓS	SUBSTITUIÇÃO DOS COBOGÓS PRESENTES NO BLOCO ADMINISTRATIVO POR ESQUADRIAS PADRÃO SEDUC– VER QUADRO DE ESQUADRIAS A ACRESCENTAR.

PL_ESQUEMÁTICA INTERVENÇÕES-SECÇÕES
ESCALA : 1/500

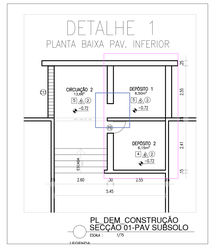

PL_DEM_CONSTRUÇÃO
SECÇÃO 01-PAV SUBSOLO
ESCALA : 1/75
LEGENDA

HISTÓRICO		
ALTERAÇÃO	REVISÃO	DATA
1.		
2.		
3.		
4.		
5.		

ARQUITETOA:
MARIELLY IBIAPINA MASCARENHAS
CAU RN A622958-0

ENGENHEIRO(A) RESPONSÁVEL:

PROPRIETÁRIO:

Piauí GOVERNO DO ESTADO

GOVERNO DO ESTADO DO PIAUÍ

SEDUC - SECRETARIA DE ESTADO DA EDUCAÇÃO
4ª GRE - REGIONAL TERESINA

DEPARTAMENTO: UNIDADE DE GESTÃO DA REDE FÍSICA
DESENHO: ARQ
TÍTULO DO PROJETO: PROJ. ARQUITETÔNICO- CETI HELVIDIO NUNES
ENDEREÇO DO SERVIÇO: RUA MAGALHÃES PILVO, 2020, BAIRRO MARQUÊS
PRANCHA: PL 08-ARQ DEM CONST
TÍTULO DO DESENHO: PL INTERVENÇÕES/ DEM E CONSTR - QUADRA, PAV. SUPERIOR E SUBSOLO.
MUNICÍPIO: TERESINA - PI
ZONA: URBANA
ESCALA: INDICADA
DESENHO: MARIELLY IBIAPINA
FASE: PROJ. ARQUIT.
DATA: OUTUBRO / 2021
REVISÃO: REVISÃO 01

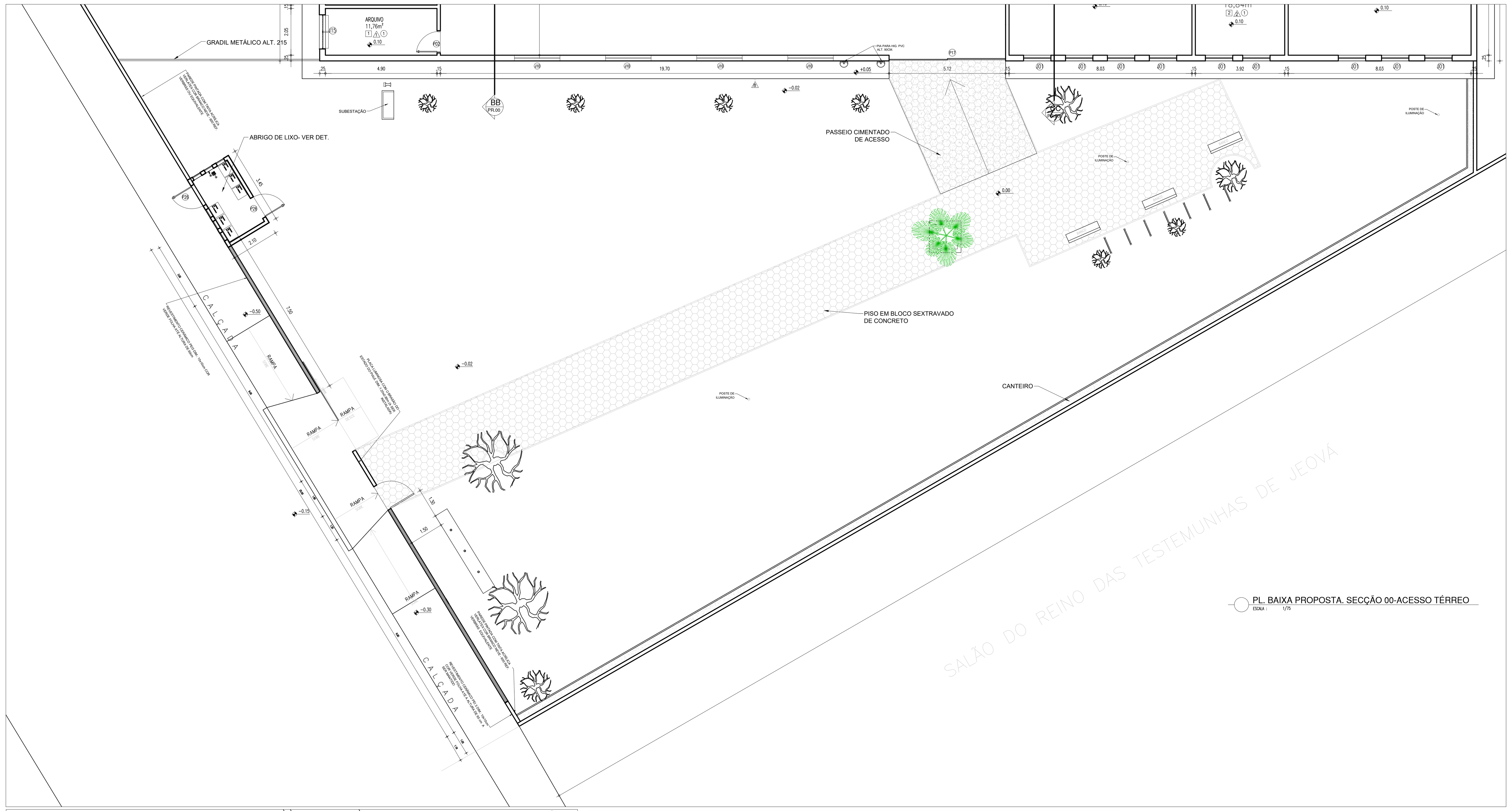

PL. BAIXA PROPOSTA. SECÇÃO 00-ACESSO TÉRREO

PL. ESQUEMÁTICA PROPOSTA-SECÇÕES

QUADRO DE ESQUADRIAS EXISTENTES — PORTAS

TIPO	Largura	Altura	Peitoril	Abertura	Material	QT
P01	2,20	2,10	-	Abrir	02 Folhas Metalon+chapa metálica, cor verde bandeira	01
P02	0,78(vão livre)	2,10	-	Abrir	Metalon + chapa metálica, cor verde bandeira	16
P3	0,90	1,90	-	Abrir	Metalon+chapa metálica, cor azul abertura inferior 20cm.	59
P4	0,80	2,10	-	Abrir	Metalon cor verde bandeira lisa	05
P8	0,60	1,60	-	Abrir	Madeira oca compensada s/ lixamento pintada	01
P9	2,55	2,10	-	Correr	02 folhas tipo gradil sem vedação	02
P10	0,70	0,90	-	Abrir	Tipo cancela abertura 360° em madeira compensada com fechadura.	01
P11	2,50	3,00	-	02 Fixa + 01 Abrir	Tipo gradil em ferro cor verde bandeira	01
P12	4,85	3,00	-	02 Fixa + 02 Abrir	Tipo gradil em ferro cor verde bandeira	01
P13	2,50	3,00	-	01 Fixa + 01 Abrir	Tipo gradil em ferro cor verde bandeira	02
P14	0,80	2,50	-	Fixo	Tipo gradil em ferro cor verde bandeira c/ concertina na parte superior.	01
P15	1,90	2,80	-	Fixo	Tipo gradil em ferro cor verde bandeira c/ concertina na parte superior.	01
P16	3,00	2,50	-	02 Fixo + 01 Abrir 80cm centralizado	Tipo gradil em ferro cor verde bandeira c/ concertina na parte superior após bandeira 40 cm.	01
P17	4,95	2,20	-	01 Correr + 01 Fixa	Tipo gradil em ferro cor verde bandeira abertura formato de losango	01
P18	0,60	2,10	-	Abrir	Porta de metalon lisa cor verde bandeira em chapa dupla	01
P19	0,90	2,80	-	Abrir	Porta de metalon lisa cor verde bandeira em chapa dupla com bandeira 70 cm vazada sem vidro.	03
P20	2,45	3,00	-	Abrir	02 Folhas em metalon cor verde vazada em perfis verticais	01
P21	0,90	1,80	-	Abrir	Tipo cancela com abertura inferior 20cm em metalon cor verde	01
P22	5,55	2,10	-	Correr	Tipo gradil metálico vazado cor verde bandeira em quatro módulos de 135 cm de larg. aberturas quadradas 10X10cm.	01

QUADRO DE ESQUADRIAS EXISTENTES — JANELAS

TIPO	LARG. (m)	ALT.(m)	PEIT. (m)	DESCRIÇÃO	QT
J01	1,00	1,20	1,00	DE ABRIR EM 03 MÓDULOS PIVOTANTES ROT. HORIZONTAL METALON COR VERDE BANDEIRA C/ BATENTE EM GRANITO BEGE BAHIA.	85
					11
J3	2,80	0,50	1,80	JANELA BASCULANTE EM MÓDULOS DE 20CM ABERTURA HORIZONTAL ROTATÓRIA EM METALON + VIDRO.	04
J4	4,50	0,50	1,60	JANELA BASCULANTE EM MÓDULOS DE 20CM ABERTURA HORIZONTAL ROTATÓRIA EM METALON + VIDRO.	02
J5	3,25	0,50	1,60	JANELA BASCULANTE EM MÓDULOS DE 20CM ABERTURA HORIZONTAL ROTATÓRIA EM METALON + VIDRO.	01
J10	1,80	2,65	0,70	FIXA EM GRADE TIPO TELA METÁLICA ABERTURAS EM FORMATO DE LOSANGO	85
J11	5,20	0,50	1,80	JANELA BASCULANTE EM MÓDULOS DE 20CM ABERTURA HORIZONTAL ROTATÓRIA EM METALON + VIDRO.	01
J12	3,25	0,50	1,80	JANELA BASCULANTE EM MÓDULOS DE 20CM ABERTURA HORIZONTAL ROTATÓRIA EM METALON + VIDRO.	01
J13	2,00	0,50	1,80	JANELA BASCULANTE EM MÓDULOS DE 20CM ABERTURA HORIZONTAL ROTATÓRIA EM METALON + VIDRO.	01

CÓBOGÓS

Código	Largura	Altura	Peitoril	Descrição	QT
C01	2,50	2,50	1,50	Cobogó em concreto aberturas 10x5 cm.	04
C6	1,20	0,60	2,00	Cobogó em concreto aberturas 10x5 cm.	03
C7	3,20	0,60	2,00	Cobogó em concreto aberturas 10x5 cm.	02
C8	1,60	0,60	2,00	Cobogó em concreto aberturas 10x5 cm.	02
C9	3,80	0,60	2,00	Cobogó em concreto aberturas 10x5 cm.	02
C10	3,35	0,60	2,00	Cobogó em concreto aberturas 10x5 cm.	02
C11	2,40	3,00	1,60	Cobogó em concreto aberturas 10x5 cm.	03
C12	2,40	0,50	0,10	Cobogó em concreto aberturas 10x5 cm.	01
C13	2,40	0,50	1,80	Cobogó em concreto aberturas 10x5 cm.	01
C15	0,40	0,60	1,80	Cobogó em concreto aberturas circulares d=2,5cm.	02
C16	0,40	0,60	2,20	Cobogó em concreto aberturas circulares d=2,5cm.	16
C17	0,40	0,60	1,60	Cobogó em concreto aberturas retangulares.	16

QUADRO DE ESQUADRIAS A ACRESCENTAR — PORTAS

TIPO	Largura	Altura	Peitoril	Abertura	Material	QT
P23	0,90 (vão livre)	2,10	-	Abrir	PORTA COM ESTRUTURA DE METALON E VISOR EM VIDRO TEMPERADO, FECHAMENTO EM CHAPA DUPLA, PINTADA COM ESMALTE SINTÉTICO VERBRÁS NA CORES PADRAO SEDUC(VER DET)	24
P24	0,90 (vão livre)	2,10	-	Abrir	PORTA COM ESTRUTURA DE METALON E FECHAMENTO EM CHAPA DUPLA, PINTADA COM ESMALTE SINTÉTICO VERBRÁS NA CORES PADRAO SEDUC(VER DET)	05
P25	0,70	2,10	-	Abrir	PORTA COM ESTRUTURA DE METALON E FECHAMENTO EM CHAPA DUPLA, PINTADA COM ESMALTE SINTÉTICO VERBRÁS NA CORES PADRAO SEDUC(VER DET)	01
P26	1.00	1.95	-	Abrir	PORTA EM ALUMINIO COM VENEZIANAS	02
P27	1.60	1.95	-	Abrir	PORTA EM ALUMINIO COM VENEZIANAS - 2 FOLHAS	01

JANELAS

TIPO	Largura	Altura	Peitoril	Abertura	Material	QT
J14	0,50	0,50	1.80	MAXIM AR	JANELA MAXIM'AR EM ALUMINIO BRANCO COM GRADE INTERNA E VIDRO FANTASIA 4 mm	01
J15	1,50	0,50	1.80	MAXIM AR	JANELA MAXIM'AR EM ALUMINIO BRANCO COM GRADE INTERNA E VIDRO FANTASIA 4 mm	07
J16	1,50	0,50	1.80	CORRER	JANELA EM ALUMINIO BRANCO DE CORRER, 2 FOLHAS COM VIDRO FANTASIA 4 mm. GRADE EXTERNA EM METALON COM PERFIL DE 3x2cm EM ESPAÇAMENTO DE 5cm PINTADO EM ESMALTE NA COR BRANCO NEVE	03
J17	2,00	1,30	1.00	CORRER	JANELA EM ALUMINIO BRANCO DE CORRER, 2 FOLHAS COM VIDRO FANTASIA 4 mm. GRADE EXTERNA EM METALON COM PERFIL DE 3x2cm EM ESPAÇAMENTO DE 5cm PINTADO EM ESMALTE NA COR BRANCO NEVE	01

ACABAMENTOS EXISTENTES

PISO	PAREDES	TETO/FORRO
1 GRANILITE 1,5X1,5M, COR CINZA	1 CERÂMICA PEI 4, 20X20CM, COR BRANCA + PINTURA ACRÍLICA ACETINADA	1 FORRO EM RÉGUAS DE PVC, COR BRANCO
2 CERÂMICA PEI 5, 40x40cm, COR BRANCO	2 PINTURA ACRÍLICA ACETINADA + RODAPÉ CERÂMICO	2 LAJE COM PINTURA
3 PISO CIMENTADO COM PINTURA CINZA	3 CERÂMICA PEI 4, 20X20CM, COR BRANCO	3 COBERTURA APARENTE
4 PISO CIMENTADO DESEMPENADO	4 PINTURA ACRÍLICA ACETINADA VERDE BANDEIRA ATÉ 60CM + VERDE CHÁ ATÉ O TETO	4 FORRO DE GESSO
5 CERÂMICA PEI 3, 20x20cm, COR BRANCO	5 PINTURA PVA VERDE BANDEIRA	5 COBERTURA METÁLICA SEM FORRO
	6 REBOCO APARENTE	

A C A B A M E N T O S

DIVERSOS
TELHAS CERÂMICA TIPO COLONIAL
SOLEIRAS EM GRANITO
RAMPAS DE CIMENTO DESEMPENADO
ACABAMENTOS EXTERNOS
MUROS INTERNOS:
CHAPISCADOS, EMBOÇADOS, REBOCADOS, SELADOS E COM ACABAMENTO EM TEXTURA ACRÍLICA, MALHA FINA, BRANCO

LEGENDA MATERIAIS DE ACABAMENTO A INSTALAR/SUBSTITUIR

IDENTIFICAÇÃO	DESCRIÇÃO PAREDE
7	CERÂMICA 20x20 cm, COR BRANCA(IGUAL A EXISTENTE NA ESCOLA), ATÉ ALTURA DE 150cm DO PISO, COM REJUNTE BRANCO, SEGUIDA DE FAIXA ÚNICA DE CERAMICA 10X10 NA COR VERDE FOLHA COM POSTERIOR PINTURA EM TINTA ACRÍLICA COR BRANCO NEVE – 1600/ 1400 .FOSCA. REF.: VERBRÁS OU SIMILAR ATÉ O FORRO/TETO.
8	CERÂMICA 10x10 cm, COR VERDE FOLHA, ATÉ ALTURA DE 0,60cm DO PISO, COM REJUNTE NA MESMA COR, SEGUIDA DE PINTURA EM TINTA ACRÍLICA - VERLATEX PREMIUM COR VERDE ÁGUA - 224 REF.: VERBRÁS STANDARD OU EQUIVALENTE. APENAS NA FACHADA PRINCIPAL.
9	FAIXA DE PINTURA NA COR COR VERDE MUSGO, ATÉ ALTURA DE 0,60cm DO PISO, SEGUIDA DE PINTURA EM TINTA ACRÍLICA - VERLATEX PREMIUM COR VERDE ÁGUA - 224 REF.: VERBRÁS STANDARD OU EQUIVALENTE. -DEMAIS FACHADAS
10	APLICAÇÃO DE FAIXA CERÂMICA ÚNICA VERDE MUSGO 10X10 COM REJUNTE DA MESMA COR IMEDIATAMENTE APÓS O REVESTIMENTO CERÂMICO EXISTENTE, COM POSTERIOR PINTURA NA COR BRANCO NEVE ATÉ ALTURA DE FORRO/TETO
11	CERÂMICA 20x20 cm, COR BRANCA(IGUAL A EXISTENTE NA ESCOLA), ATÉ ALTURA DE 200cm DO PISO(IGUAL AO REVEST. EXIST. NO CORREDOR), COM REJUNTE BRANCO, SEM FAIXA ÚNICA DE CERAMICA VERDE COM POSTERIOR PINTURA EM TINTA ACRÍLICA COR BRANCO NEVE – 1600/ 1400 .FOSCA. REF.: VERBRÁS OU SIMILAR ATÉ O FORRO/TETO.
12	REBOCO EXISTENTE A SER SUBSTITUÍDO E REFEITO COM APLICAÇÃO DE IMPERMEABILIZANTE E POSTERIOR EMASSAMENTO E PINTURA NA COR BRANCO NEVE.
IDENTIFICAÇÃO	DESCRIÇÃO FORRO (P)
6	FORRO MINERAL APLICADO ABAIXO DA LAJE NA SALA DE MEDIAÇÃO TECNOLÓGICA

QUADRO DE ÁREAS

- ÁREA DO TERRENO: 9 732,62 m²
- ÁREA CONSTRUÍDA 1º PAV: 3 023,71 m²
- ÁREA CONSTRUÍDA 2º PAV: 800,38 m²
- ÁREA CONSTRUÍDA PAV. INF.: 24,31 m²
- ÁREA CONSTRUÍDA TOTAL:3.848,40
- ÁREA COBERTURA AMPLIAÇÃO: 45,09 m²
- ÁREA COBERTURA TOTAL APÓS AMPLIAÇÃO: 3.326.34m²
- TAXA DE OCUPAÇÃO: 34%
- ÍNDICE DE APROVEITAMENTO: 0,39

HISTÓRICO

ALTERAÇÃO	REVISÃO	DATA
1.		
2.		
3.		
4.		
5.		

ARQUITETO(A): MARIELLY IBIAPINA MASCARENHAS
CAU RN A622958-0
ENGENHEIRO(A) RESPONSÁVEL:
PROPRIETÁRIO:

GOVERNO DO ESTADO DO PIAUÍ

SEDUC - SECRETARIA DE ESTADO DA EDUCAÇÃO
4º GRE - REGIONAL TERESINA

DEPARTAMENTO: UNIDADE DE GESTÃO DA REDE FÍSICA	DESENHO: ARQ
TÍTULO DO PROJETO: PROJ. ARQUITETÔNICO- CETI HELVÍDIO NUNES	
ENDEREÇO DO SERVIÇO: RUA MAGALHÃES FILHO, 2020, BAIRRO MARQUÊS	PRANCHA: PL 09-ARQ PROP
TÍTULO DO DESENHO: PLANTAS BAIXA PROPOSTA ACESSO	
MUNICÍPIO: TERESINA - PI / ZONA: URBANA	ESCALA: INDICADA
DESENHO: MARIELLY IBIAPINA / FASE: PROJ. ARQUIT. / DATA: OUTUBRO / 2021	REVISÃO: REVISÃO 01

QUADRO DE ÁREAS

- ÁREA DO TERRENO: 9 732,62 m²
- ÁREA CONSTRUÍDA 1º PAV: 3 023,71 m²
- ÁREA CONSTRUÍDA 2º PAV: 800,38 m²
- ÁREA CONSTRUÍDA PAV. INF.: 24,31 m²
- ÁREA CONSTRUÍDA TOTAL:3.848,40
- ÁREA COBERTURA AMPLIAÇÃO: 45,09 m²
- ÁREA COBERTURA TOTAL APÓS AMPLIAÇÃO: 3.326.34m²
- TAXA DE OCUPAÇÃO: 34%
- ÍNDICE DE APROVEITAMENTO: 0,39

HISTÓRICO		
ALTERAÇÃO	REVISÃO	DATA
1.		
2.		
3.		
4.		
5.		

ARQUITETO(A): MARIELLY IBIAPINA MASCARENHAS CAU RN A622958-0

ENGENHEIRO(A) RESPONSÁVEL:

PROPRIETÁRIO:

GOVERNO DO ESTADO DO PIAUÍ

SEDUC - SECRETARIA DE ESTADO DA EDUCAÇÃO

4º GRE - REGIONAL TERESINA

DEPARTAMENTO: UNIDADE DE GESTÃO DA REDE FÍSICA

DESENHO: ARQ

TÍTULO DO PROJETO: PROJ. ARQUITETÔNICO-CETI HELVIDIO NUNES

ENDEREÇO DO SERVIÇO: RUA MAGALHÃES FILHO, 2020, BAIRRO MARQUÊS

PRANCHA: PL 10-ARQ PROPOSTA

TÍTULO DO DESENHO: PLANTAS BAIXA PROPOSTA- TERREO

MUNICÍPIO: TERESINA - PI | ZONA: URBANA | ESCALA: INDICADA

DESENHO: MARIELLY IBIAPINA | FASE: PROJ. ARQUIT. | DATA: OUTUBRO / 2021 | REVISÃO: REVISÃO 01

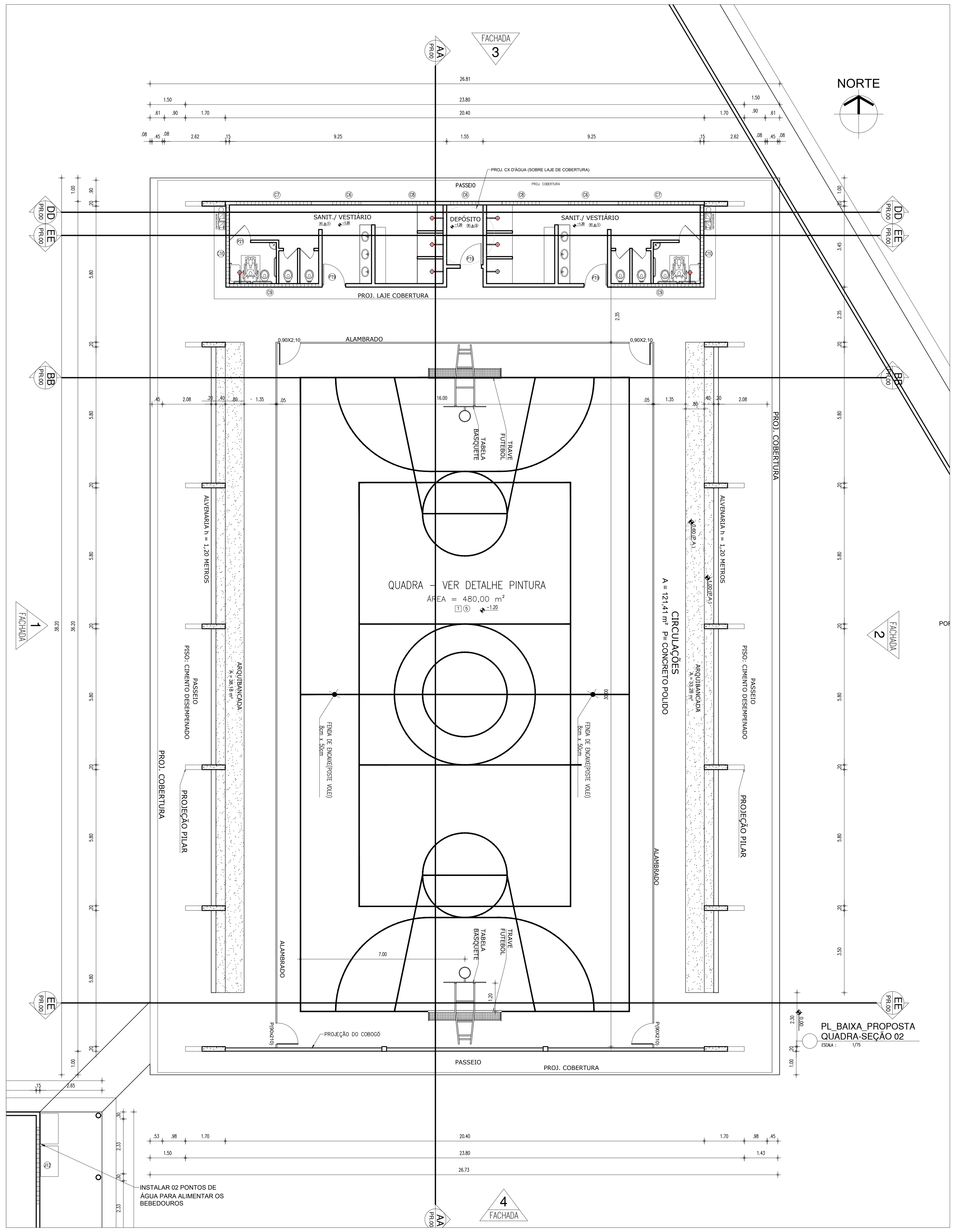

PL_BAIXA_PROPOSTA
QUADRA-SEÇÃO 02
ESCALA: 1/75

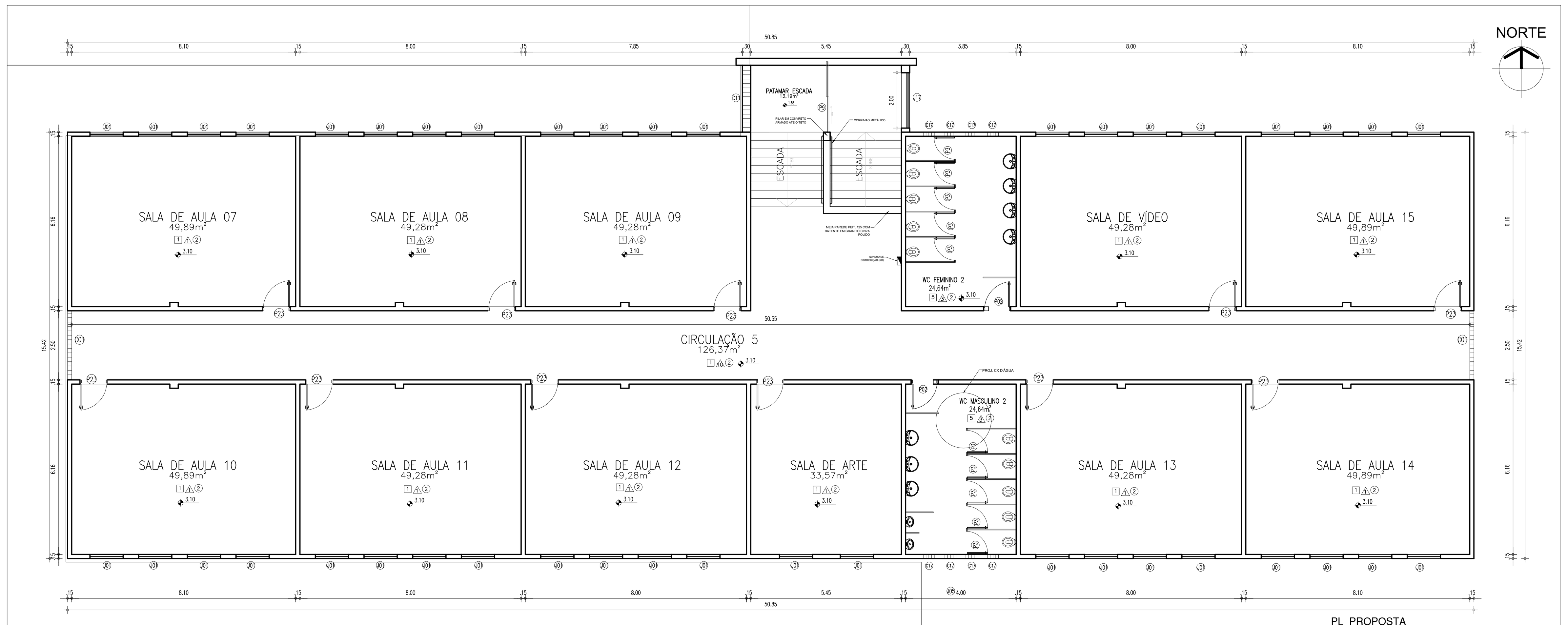

PL_PROPOSTA
SECÇÃO 01-PAV SUPERIOR
ESCALA: 1/75

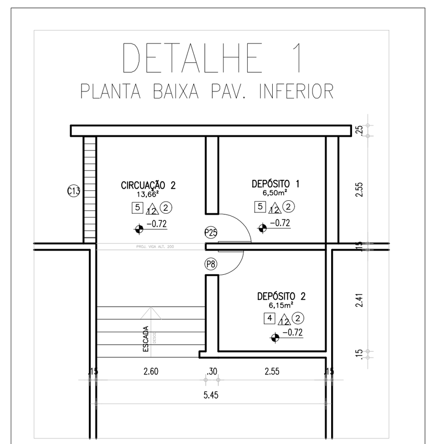

PL_PROPOSTA
SECÇÃO 01-PAV SUBSOLO
ESCALA: 1/75

PL_ESQUEMÁTICA PROPOSTA-SECÇÕES
ESCALA: 1/300

QUADRO DE ESQUADRIAS EXISTENTES

PORTAS

TIPO	Largura	Altura	Peitoril	Abertura	Material	QT
P01	2,20	2,10	-	Abrir	02 Folhas Metalon+chapa metálica, cor verde bandeira	01
P02	0,78(vão livre)	2,10	-	Abrir	Metalon + chapa metálica, cor verde bandeira	16
P3	0,90	1,90	-	Abrir	Metalon+chapa metálica, cor azul abertura inferior 20cm.	59
P4	0,80	2,10	-	Abrir	Metalon cor verde bandeira lisa	05
P8	0,60	1,60	-	Abrir	Madeira oca compensada s/ lixamento pintada	01
P9	2,55	2,10	-	Correr	02 folhas tipo gradil sem vedação	02
P10	0,70	0,90	-	Abrir	Tipo cancela abertura 360° em madeira compensada com fechadura.	01
P11	2,50	3,00	-	02 Fixa + 01 Abrir	Tipo gradil em ferro cor verde bandeira	01
P12	4,85	3,00	-	02 Fixa + 02 Abrir	Tipo gradil em ferro cor verde bandeira	01
P13	2,50	3,00	-	01 Fixa + 01 Abrir	Tipo gradil em ferro cor verde bandeira	02
P14	0,80	2,50	-	Fixo	Tipo gradil em ferro cor verde bandeira c/ concertina na parte superior.	01
P15	1,90	2,80	-	Fixo	Tipo gradil em ferro cor verde bandeira c/ concertina na parte superior.	01
P16	3,00	2,50	-	02 Fixo + 01 Abrir 80cm centralizado	Tipo gradil em ferro cor verde bandeira c/ concertina na parte superior após bandeira 40 cm.	01
P17	4,95	2,20	-	01 Correr + 01 Fixa	Tipo gradil em ferro cor verde bandeira abertura formato de losango	01
P18	0,60	2,10	-	Abrir	Porta de metalon lisa cor verde bandeira em chapa dupla	01
P19	0,90	2,80	-	Abrir	Porta de metalon lisa cor verde bandeira em chapa dupla com bandeira 70 cm vazada sem vidro.	03
P20	2,45	3,00	-	Abrir	02 Folhas em metalon cor verde vazada em perfis verticais	01
P21	0,90	1,80	-	Abrir	Tipo cancela com abertura inferior 20cm em metalon cor verde	01
P22	5,55	2,10	-	Correr	Tipo gradil metálico vazado cor verde bandeira em quatro módulos de 135 cm de larg. aberturas quadradas 10X10cm.	01

QUADRO DE ESQUADRIAS EXISTENTES

JANELAS

TIPO	LARG. (m)	ALT.(m)	PEIT. (m)	DESCRIÇÃO	QT
J01	1,00	1,20	1,00	DE ABRIR EM 03 MÓDULOS PIVOTANTES ROT. HORIZONTAL METALON COR VERDE BANDEIRA C/ BATENTE EM GRANITO BEGE BAHIA.	85
					11
J3	2,80	0,50	1,80	JANELA BASCULANTE EM MÓDULOS DE 20CM ABERTURA HORIZONTAL ROTATÓRIA EM METALON + VIDRO.	04
J4	4,50	0,50	1,60	JANELA BASCULANTE EM MÓDULOS DE 20CM ABERTURA HORIZONTAL ROTATÓRIA EM METALON + VIDRO.	02
J5	3,25	0,50	1,60	JANELA BASCULANTE EM MÓDULOS DE 20CM ABERTURA HORIZONTAL ROTATÓRIA EM METALON + VIDRO.	01
J10	1,80	2,65	0,70	FIXA EM GRADE TIPO TELA METÁLICA ABERTURAS EM FORMATO DE LOSANGO	85
J11	5,20	0,50	1,80	JANELA BASCULANTE EM MÓDULOS DE 20CM ABERTURA HORIZONTAL ROTATÓRIA EM METALON + VIDRO.	01
J12	3,25	0,50	1,80	JANELA BASCULANTE EM MÓDULOS DE 20CM ABERTURA HORIZONTAL ROTATÓRIA EM METALON + VIDRO.	01
J13	2,00	0,50	1,80	JANELA BASCULANTE EM MÓDULOS DE 20CM ABERTURA HORIZONTAL ROTATÓRIA EM METALON + VIDRO.	01

CÓBOGÓS

Código	Largura	Altura	Peitoril	Descrição	QT
C01	2,50	2,50	1,50	Cobogó em concreto aberturas 10x5 cm.	04
C6	1,20	0,60	2,00	Cobogó em concreto aberturas 10x5 cm.	03
C7	3,20	0,60	2,00	Cobogó em concreto aberturas 10x5 cm.	02
C8	1,60	0,60	2,00	Cobogó em concreto aberturas 10x5 cm.	02
C9	3,80	0,60	2,00	Cobogó em concreto aberturas 10x5 cm.	02
C10	3,35	0,60	2,00	Cobogó em concreto aberturas 10x5 cm.	02
C11	2,40	3,00	1,60	Cobogó em concreto aberturas 10x5 cm.	03
C12	2,40	0,50	0,10	Cobogó em concreto aberturas 10x5 cm.	01
C13	2,40	0,50	1,80	Cobogó em concreto aberturas 10x5 cm.	01
C15	0,40	0,60	1,80	Cobogó em concreto aberturas circulares d=2,5cm.	02
C16	0,40	0,60	2,20	Cobogó em concreto aberturas circulares d=2,5cm.	16
C17	0,40	0,60	1,60	Cobogó em concreto aberturas retangulares.	16

ACABAMENTOS EXISTENTES

PISO	PAREDES	TETO/FORRO
1 GRANILITE 1,5X1,5M, COR CINZA	1 CERÂMICA PEI 4, 20X20CM, COR BRANCA + PINTURA ACRÍLICA ACETINADA	1 FORRO EM RÉGUAS DE PVC, COR BRANCO
2 CERÂMICA PEI 5, 40x40cm, COR BRANCO	2 PINTURA ACRÍLICA ACETINADA + RODAPÉ CERÂMICO	2 LAJE COM PINTURA
3 PISO CIMENTADO COM PINTURA CINZA	3 CERÂMICA PEI 4, 20X20CM, COR BRANCO	3 COBERTURA APARENTE
4 PISO CIMENTADO DESEMPENADO	4 PINTURA ACRÍLICA ACETINADA VERDE BANDEIRA ATÉ 60CM + VERDE CHÁ ATÉ O TETO	4 FORRO DE GESSO
5 CERÂMICA PEI 3, 20x20cm, COR BRANCO	5 PINTURA PVA VERDE BANDEIRA	5 COBERTURA METÁLICA SEM FORRO
	6 REBOCO APARENTE	

A C A B A M E N T O S

DIVERSOS
TELHAS CERÂMICA TIPO COLONIAL
SOLEIRAS EM GRANITO
RAMPAS DE CIMENTO DESEMPENADO
ACABAMENTOS EXTERNOS
MUROS INTERNOS:
CHAPISCADOS, EMBOÇADOS, REBOCADOS, SELADOS E COM ACABAMENTO EM TEXTURA ACRÍLICA, MALHA FINA, BRANCO

LEGENDA MATERIAIS DE ACABAMENTO A INSTALAR/SUBSTITUIR

IDENTIFICAÇÃO	DESCRIÇÃO PAREDE
7	CERÂMICA 20x20 cm, COR BRANCA(IGUAL A EXISTENTE NA ESCOLA), ATÉ ALTURA DE 150cm DO PISO, COM REJUNTE BRANCO, SEGUIDA DE FAIXA ÚNICA DE CERAMICA 10X10 NA COR VERDE FOLHA COM POSTERIOR PINTURA EM TINTA ACRÍLICA COR BRANCO NEVE – 1600/ 1400 .FOSCA. REF.: VERBRÁS OU SIMILAR ATÉ O FORRO/TETO.
8	CERÂMICA 10x10 cm, COR VERDE FOLHA, ATÉ ALTURA DE 0,60cm DO PISO, COM REJUNTE NA MESMA COR, SEGUIDA DE PINTURA EM TINTA ACRÍLICA - VERLATEX PREMIUM COR VERDE ÁGUA - 224 REF.: VERBRÁS STANDARD OU EQUIVALENTE. APENAS NA FACHADA PRINCIPAL.
9	FAIXA DE PINTURA NA COR COR VERDE MUSGO, ATÉ ALTURA DE 0,60cm DO PISO, SEGUIDA DE PINTURA EM TINTA ACRÍLICA - VERLATEX PREMIUM COR VERDE ÁGUA - 224 REF.: VERBRÁS STANDARD OU EQUIVALENTE. -DEMAIS FACHADAS
10	APLICAÇÃO DE FAIXA CERÂMICA ÚNICA VERDE MUSGO 10X10 COM REJUNTE DA MESMA COR IMEDIATAMENTE APÓS O REVESTIMENTO CERÂMICO EXISTENTE, COM POSTERIOR PINTURA NA COR BRANCO NEVE ATÉ ALTURA DE FORRO/TETO
11	CERÂMICA 20x20 cm, COR BRANCA(IGUAL A EXISTENTE NA ESCOLA), ATÉ ALTURA DE 200cm DO PISO(IGUAL AO REVEST. EXIST. NO CORREDOR), COM REJUNTE BRANCO, SEM FAIXA ÚNICA DE CERAMICA VERDE COM POSTERIOR PINTURA EM TINTA ACRÍLICA COR BRANCO NEVE – 1600/ 1400 .FOSCA. REF.: VERBRÁS OU SIMILAR ATÉ O FORRO/TETO.
12	REBOCO EXISTENTE A SER SUBSTITUÍDO E REFEITO COM APLICAÇÃO DE IMPERMEABILIZANTE E POSTERIOR EMASSAMENTO E PINTURA NA COR BRANCO NEVE.
IDENTIFICAÇÃO	DESCRIÇÃO FORRO
6	FORRO MINERAL APLICADO ABAIXO DA LAJE NA SALA DE MEDIAÇÃO TECNOLÓGICA

QUADRO DE ESQUADRIAS A ACRESCENTAR

PORTAS

TIPO	Largura	Altura	Peitoril	Abertura	Material	QT
P23	0,90 (vão livre)	2,10	-	Abrir	PORTA COM ESTRUTURA DE METALON E VISOR EM VIDRO TEMPERADO, FECHAMENTO EM CHAPA DUPLA, PINTADA COM ESMALTE SINTÉTICO VERBRÁS NA CORES PADRAO SEDUC(VER DET)	24
P24	0,90 (vão livre)	2,10	-	Abrir	PORTA COM ESTRUTURA DE METALON E FECHAMENTO EM CHAPA DUPLA, PINTADA COM ESMALTE SINTÉTICO VERBRÁS NA CORES PADRAO SEDUC(VER DET)	05
P25	0,70	2,10	-	Abrir	PORTA COM ESTRUTURA DE METALON E FECHAMENTO EM CHAPA DUPLA, PINTADA COM ESMALTE SINTÉTICO VERBRÁS NA CORES PADRAO SEDUC(VER DET)	01
P26	1.00	1.95	-	Abrir	PORTA EM ALUMINIO COM VENEZIANAS	02
P27	1.60	1.95	-	Abrir	PORTA EM ALUMINIO COM VENEZIANAS - 2 FOLHAS	01

JANELAS

TIPO	Largura	Altura	Peitoril	Abertura	Material	QT
J14	0,50	0,50	1.80	MAXIM AR	JANELA MAXIM'AR EM ALUMINIO BRANCO COM GRADE INTERNA E VIDRO FANTASIA 4 mm	01
J15	1,50	0,50	1.80	MAXIM AR	JANELA MAXIM'AR EM ALUMINIO BRANCO COM GRADE INTERNA E VIDRO FANTASIA 4 mm	07
J16	1,50	0,50	1.80	CORRER	JANELA EM ALUMINIO BRANCO DE CORRER, 2 FOLHAS COM VIDRO FANTASIA 4 mm. GRADE EXTERNA EM METALON COM PERFIL DE 3x2cm EM ESPAÇAMENTO DE 5cm PINTADO EM ESMALTE NA COR BRANCO NEVE	03
[illegible]	[illegible]	[illegible]	[illegible]	[illegible]	JANELA EM ALUMINIO BRANCO DE CORRER, 2 FOLHAS	[illegible]

QUADRO DE ÁREAS

ÁREA DO TERRENO: 9 732,62 m²
ÁREA CONSTRUÍDA 1º PAV: 3 023,71 m²
ÁREA CONSTRUÍDA 2º PAV: 800,38 m²
ÁREA CONSTRUÍDA PAV. INF.: 24,31 m²
ÁREA CONSTRUÍDA TOTAL:3.848,40
ÁREA COBERTURA AMPLIAÇÃO: 45,09 m²
ÁREA COBERTURA TOTAL APÓS AMPLIAÇÃO: 3.326.34m²
TAXA DE OCUPAÇÃO: 34%
ÍNDICE DE APROVEITAMENTO: 0,39

HISTÓRICO

ALTERAÇÃO	REVISÃO	DATA
1.		
2.		
3.		
4.		
5.		

ARQUITETO(A): MARIELLY IBIAPINA MASCARENHAS
CAU RN A622958-0
ENGENHEIRO(A) RESPONSÁVEL:
PROPRIETÁRIO:

GOVERNO DO ESTADO DO PIAUÍ
SEDUC - SECRETARIA DE ESTADO DA EDUCAÇÃO
4º GRE - REGIONAL TERESINA

DEPARTAMENTO: UNIDADE DE GESTÃO DA REDE FÍSICA	DESENHO: ARQ
TÍTULO DO PROJETO: PROJ ARQUITETÔNICO- CETI HELVIDIO NUNES	
ENDEREÇO DO SERVIÇO: RUA MAGALHÃES FILHO, 2020, BAIRRO MARQUÊS	PRANCHA: PL 11-ARQ PL. PROP
TÍTULO DO DESENHO: PLANTAS BAIXAS PROPOSTAS QUADRA,PAV SUPERIOR E SUBSOLO	
MUNICÍPIO: TERESINA - PI / ZONA: URBANA	ESCALA: INDICADA
DESENHO: MARIELLY IBIAPINA / FASE: PROJ. ARQUIT. / DATA: OUTUBRO / 2021	REVISÃO: REVISÃO 01

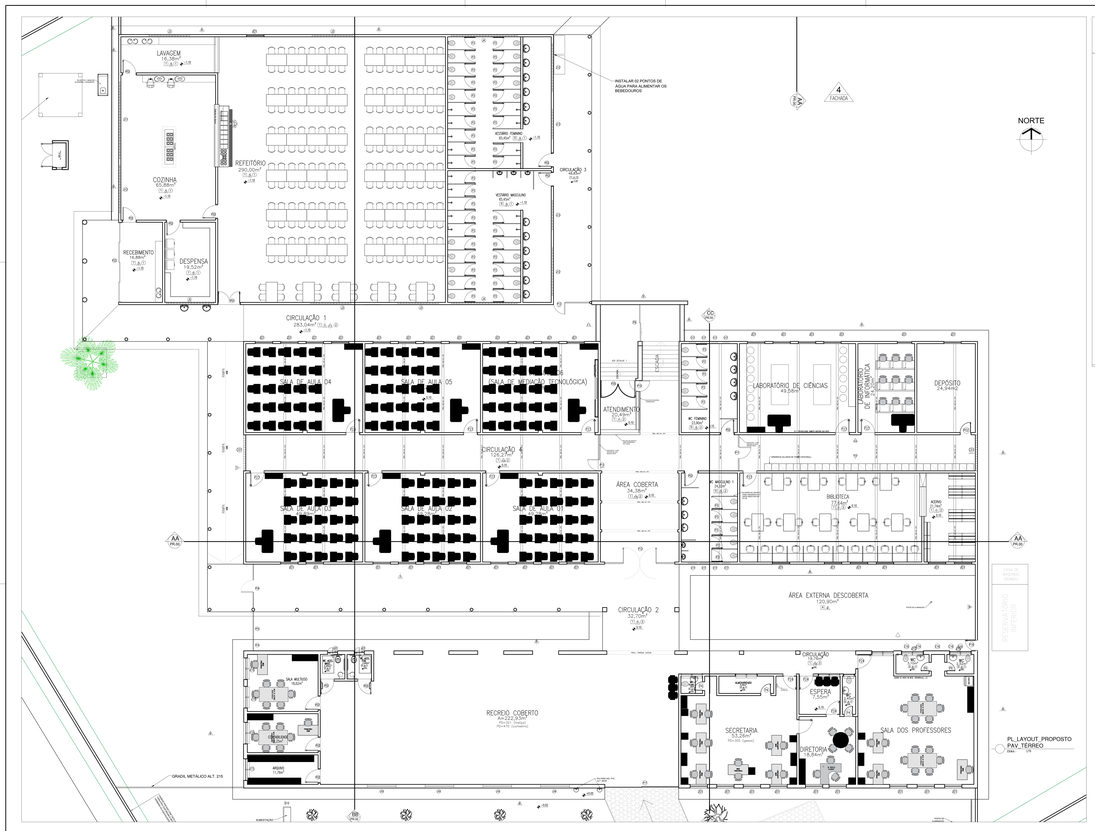

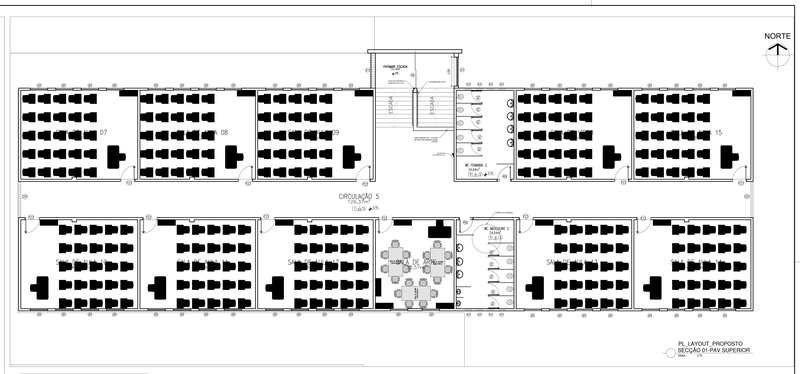

HISTÓRICO		
ALTERAÇÃO	REVISÃO	DATA
1.		
2.		
3.		
4.		
5.		

ARQUITETO(A): MARELLY BNIPINA MASCARENHAS CAU/PI A63785-2

ENGENHEIRO(A) RESPONSÁVEL:

PROPRIETÁRIO:

GOVERNO DO ESTADO DO PIAUÍ

SEDUC - SECRETARIA DE ESTADO DA EDUCAÇÃO

4ª GRE - REGIONAL TERESINA

DEPARTAMENTO: UNIDADE DE GESTÃO DA REDE FÍSICA

PROJ. ARQUITETO: PROJ. ARQUITETÔNICO CETI HELVÉDIO NUNES

ENDEREÇO DO TERRENO: Rua Antonio Mendes Neto, s/n, BAIRRO NAÇÃO

TÍTULO DO PROJETO: CORTES E PL. COBERTURA PROPOSTA

ESCALA: ARQ

DESENHO: PL.13-ARQ-PL. LAYOUT

MUNICÍPIO: TERESINA - PI

ZONA: URBANA

DATA: OUTUBRO / 2021

ESCALA: INDICADA

RESPONSÁVEL: MARELLY BNIPINA

PROJ. ARQUIT.

REVISÃO 01

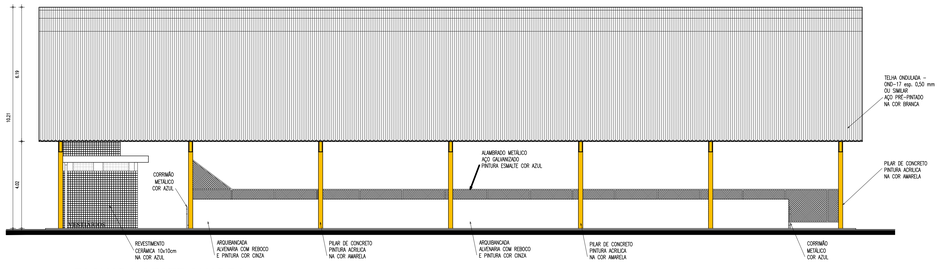

FACHADA OESTE QUADRA
ESCALA : 1/100

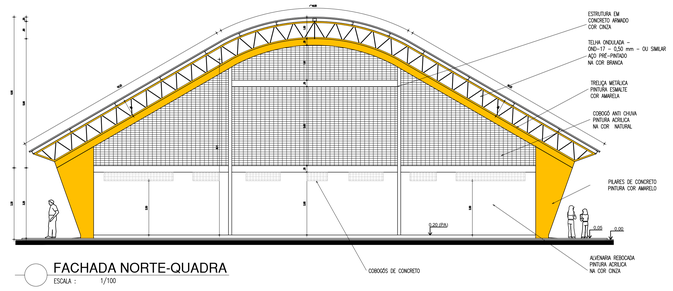

FACHADA NORTE-QUADRA
ESCALA : 1/100

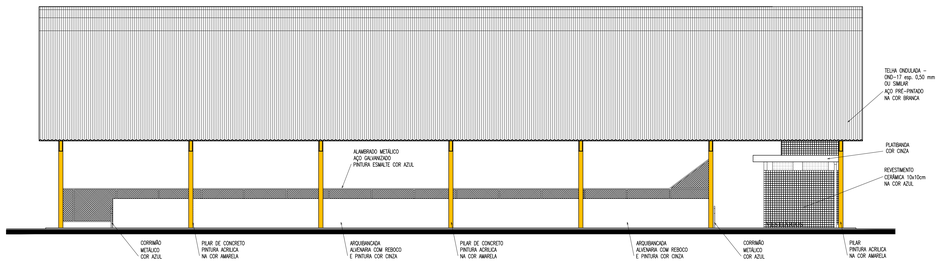

FACHADA LESTE QUADRA
ESCALA : 1/100

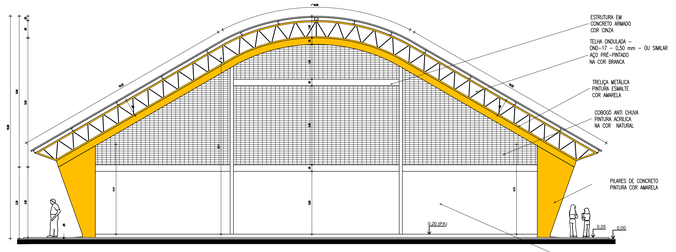

FACHADA SUL-QUADRA
ESCALA : 1/100

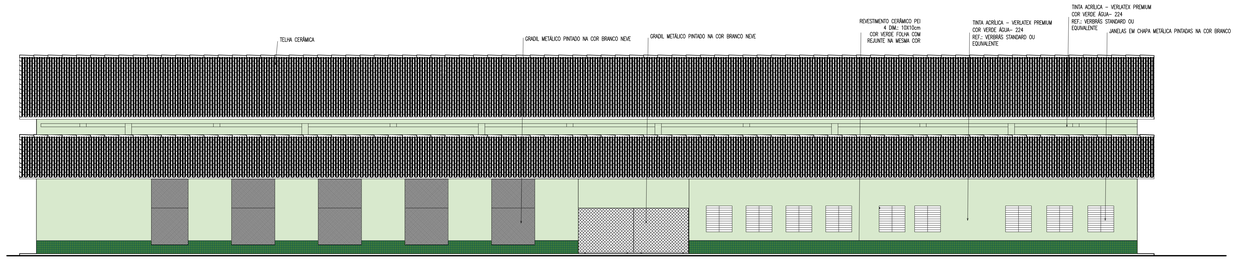

FACHADA LESTE- FACH PRINCIPAL ESCOLA
ESCALA : 1/100

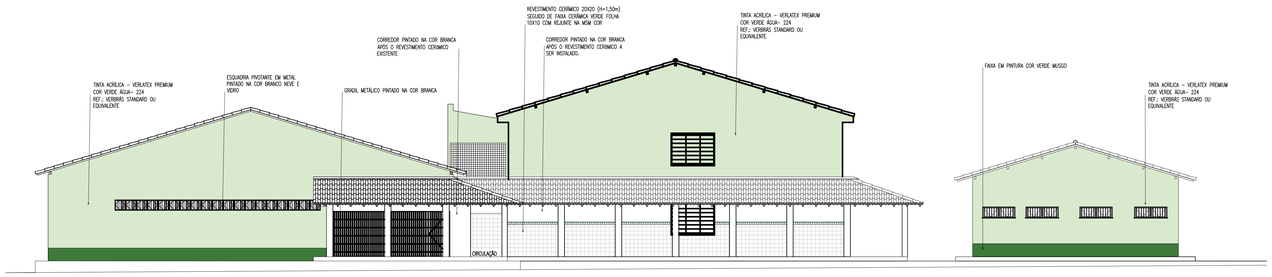

FACHADA OESTE- ESCOLA
ESCALA : 1/100

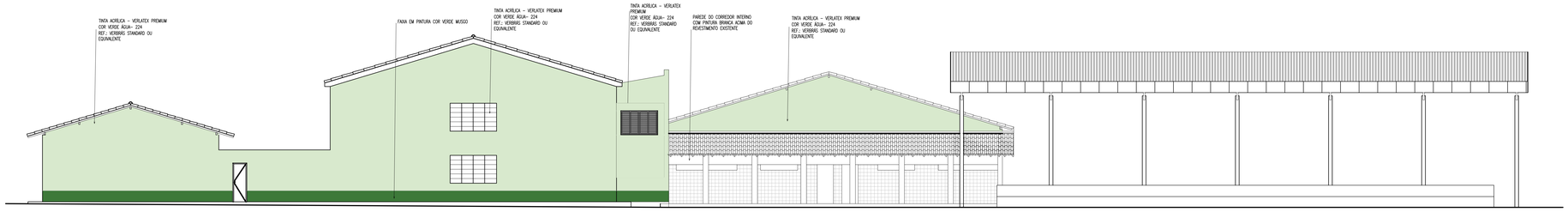

FACHADA LESTE- ESCOLA
ESCALA : 1/100

	COR	PENA
red	07	0,2
yellow	07	0,2
green	07	0,2
cyan	07	0,2
blue	07	0,2
magenta	07	0,2
white	07	0,1
W	07	0,1
40	40	0,1
94	94	0,1
250	250	0,1
253	253	0,1

HISTÓRICO

ALTERAÇÃO	REVISÃO	DATA
1.		
2.		
3.		
4.		
5.		

ARQUITETO(A):
MARIELLY IBIAPINA MASCARENHAS
CAU RN A622958-0

ENGENHEIRO(A) RESPONSÁVEL:

PROPRIETÁRIO:

Piauí GOVERNO DO ESTADO

GOVERNO DO ESTADO DO PIAUÍ

SEDUC - SECRETARIA DE ESTADO DA EDUCAÇÃO
4º GRE - REGIONAL TERESINA

DEPARTAMENTO: UNIDADE DE GESTÃO DA REDE FÍSICA
DESENHO: ARQ
TÍTULO DO PROJETO: PROJ. ARQUITETÔNICO-CETI HELVIDIO NUNES
ENDEREÇO DO SERVIÇO: RUA MAGALHÃES FILHO, 2020, BAIRRO MARQUÊS
PRANCHA: PL 13-ARQ FACHADA PROP
TÍTULO DO DESENHO: FACHADAS PROPOSTAS
MUNICÍPIO: TERESINA - PI
ZONA: URBANA
ESCALA: INDICADA
DESENHO: MARIELLY IBIAPINA
FASE: PROJ. ARQUIT.
DATA: OUTUBRO / 2021
REVISÃO: REVISÃO 01

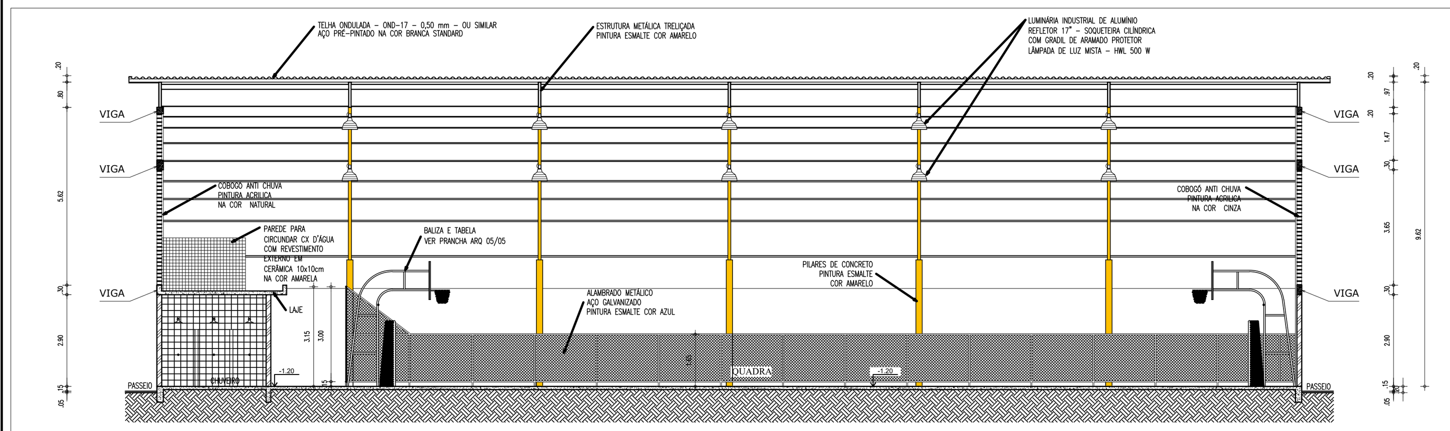

CORTE AA
ESCALA: 1/100

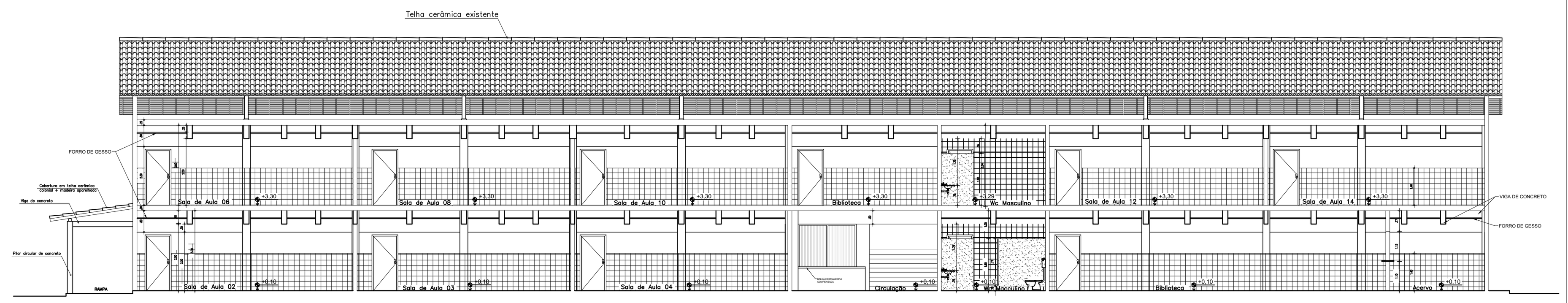

CORTE FF
ESCALA: 1/100

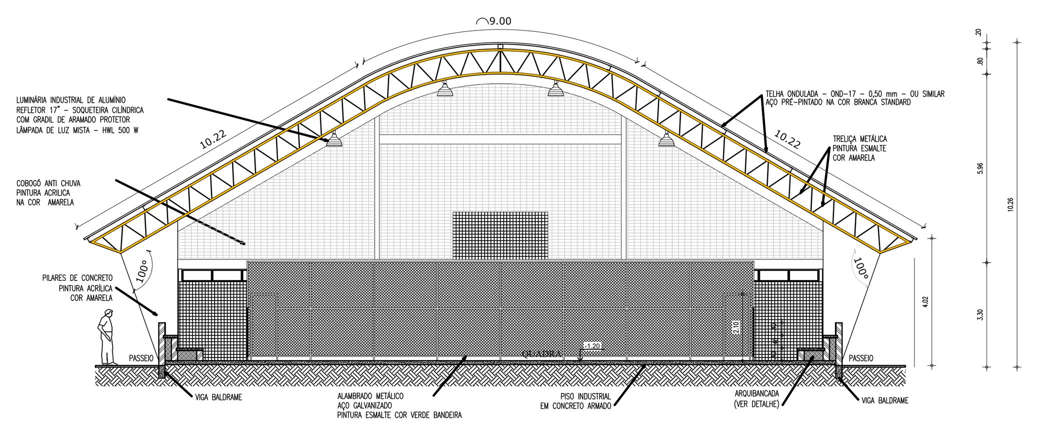

CORTE BB
ESCALA: 1/100

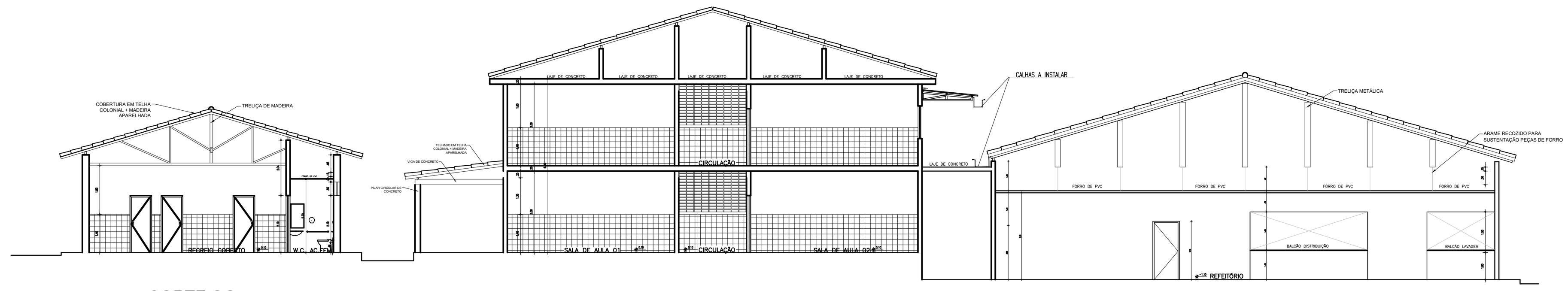

09 CORTE GG
ESCALA: 1/100

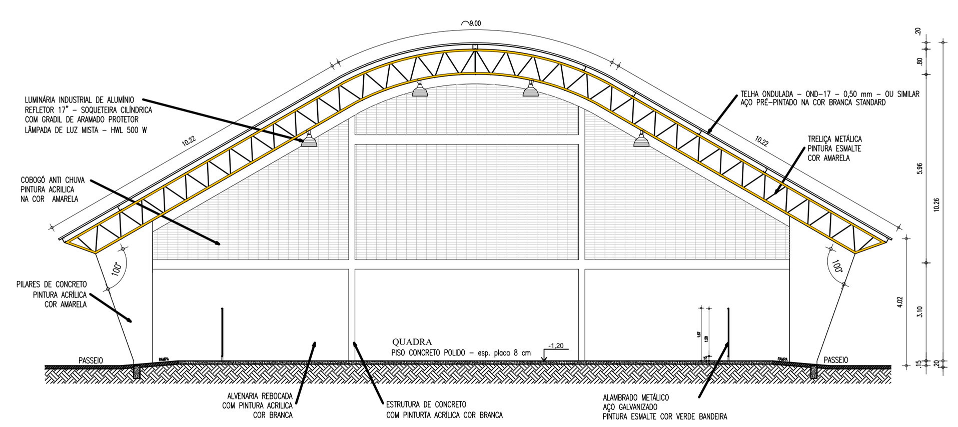

CORTE CC
ESCALA: 1/100

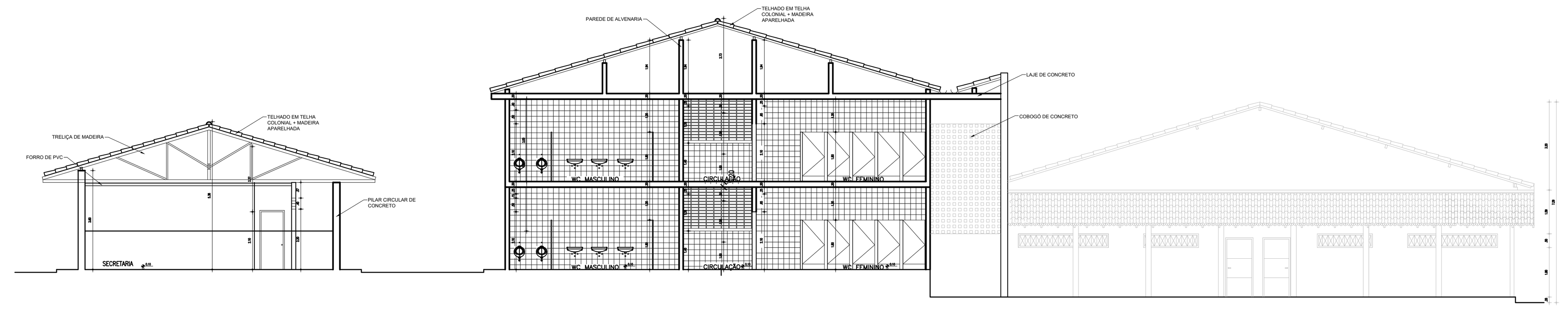

CORTE HH
ESCALA: 1/100

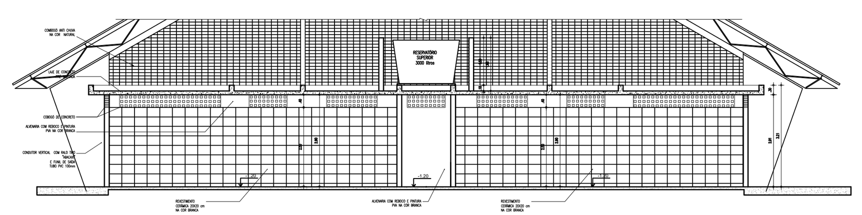

CORTE DD
ESCALA: 1/100

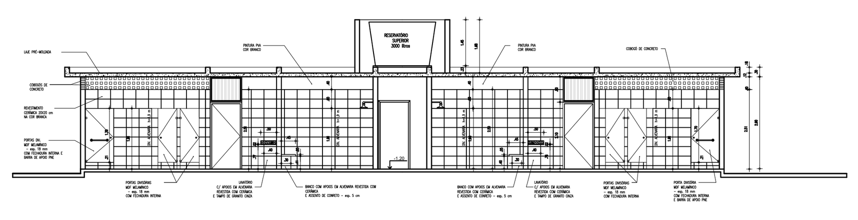

CORTE EE
ESCALA: 1/100

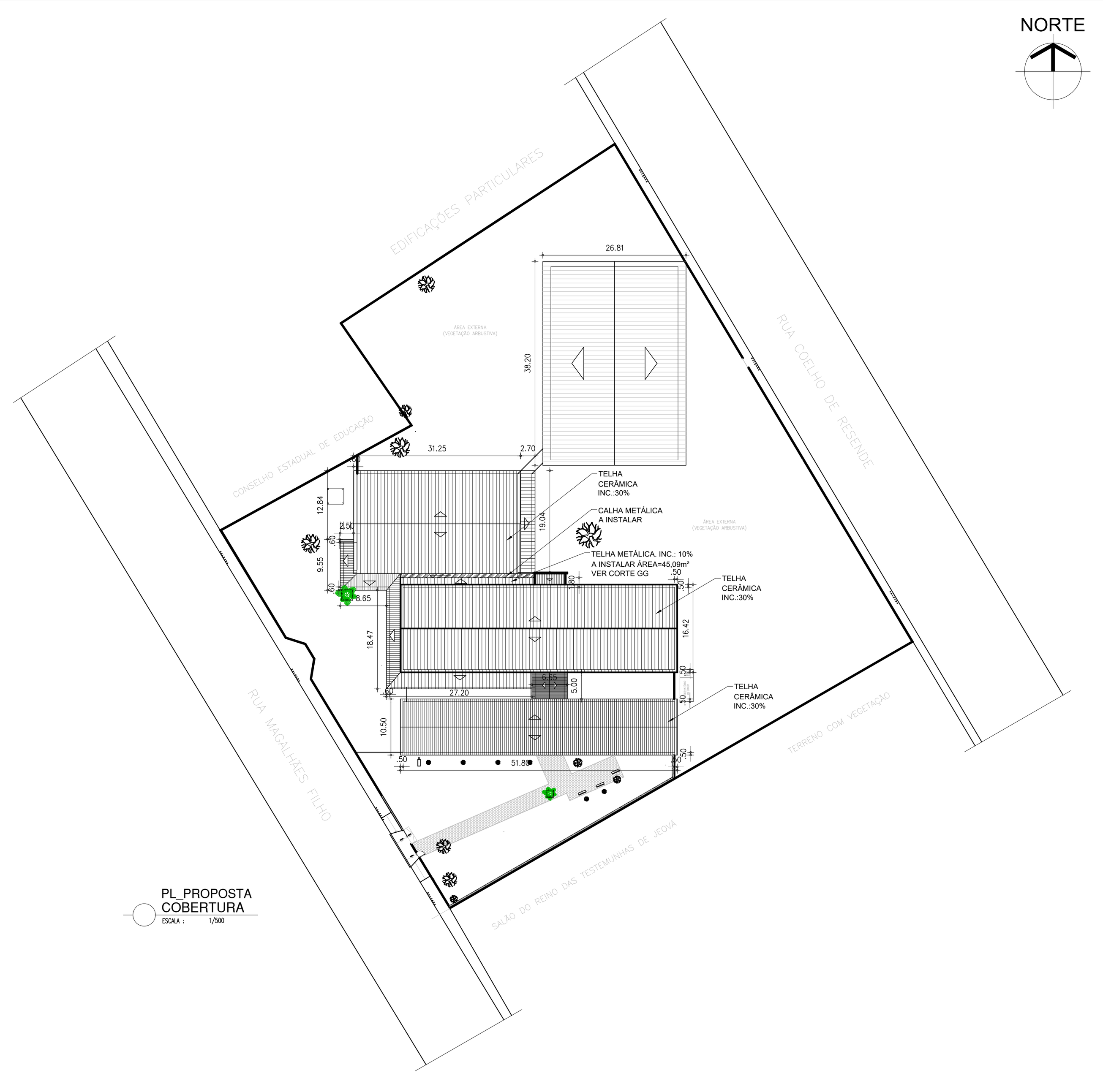

PL. PROPOSTA COBERTURA
ESCALA: 1/100

QUADRO DE ÁREAS

ÁREA DO TERRENO: 9 732,62 m²
ÁREA CONSTRUÍDA 1º PAV: 3 023,71 m²
ÁREA CONSTRUÍDA 2º PAV: 800,38 m²
ÁREA CONSTRUÍDA PAV. INF.: 24,31 m²
ÁREA CONSTRUÍDA TOTAL:3.848,40
ÁREA COBERTURA AMPLIAÇÃO: 45,09 m²
ÁREA COBERTURA TOTAL APÓS AMPLIAÇÃO: 3.326.34m²
TAXA DE OCUPAÇÃO: 34%
ÍNDICE DE APROVEITAMENTO: 0,39

HISTÓRICO

ALTERAÇÃO	REVISÃO	DATA
1.		
2.		
3.		
4.		
5.		

ARQUITETO(A): MARIELLY IBIAPINA MASCARENHAS, CAU RN A622958-0
ENGENHEIRO(A) RESPONSÁVEL:
PROPRIETÁRIO:

GOVERNO DO ESTADO DO PIAUÍ
SEDUC - SECRETARIA DE ESTADO DA EDUCAÇÃO
4º GRE - REGIONAL TERESINA

DEPARTAMENTO: UNIDADE DE GESTÃO DA REDE FÍSICA
TÍTULO DO PROJETO: PROJ. ARQUITETÔNICO-CETI HELVIDIO NUNES
ENDEREÇO DO SERVIÇO: RUA MAGALHÃES FILHO, 2020, BAIRRO MARQUÊS
TÍTULO DO DESENHO: CORTES E PL. COBERTURA PROPOSTA
MUNICÍPIO: TERESINA - PI
ZONA: URBANA
DESENHO: ARQ
PRANCHA: PL 14-ARQ CORT COB
ESCALA: INDICADA
DESENHO: MARIELLY IBIAPINA
FASE: PROJ. ARQUIT.
DATA: OUTUBRO / 2021
REVISÃO: REVISÃO 01

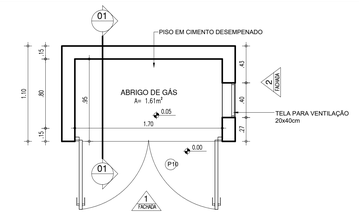

PLANTA BAIXA ABRIGO DE GÁS
ESCALA : 1/25

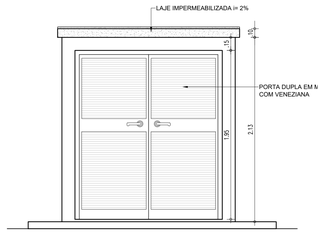

FACHADA 1
ESCALA : 1/25

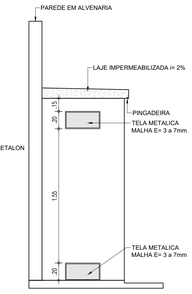

FACHADA 2
ESCALA : 1/25

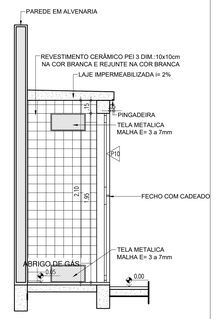

CORTE 01
ESCALA : 1/25

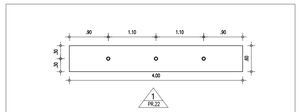

PLANTA BAIXA - MASTRO
ESCALA : 1/50

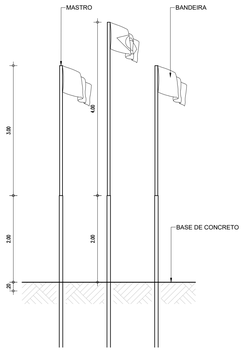

VISTA 01 - MASTRO
ESCALA : 1/50

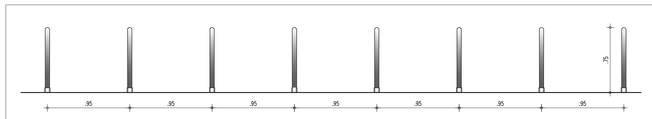

BICICLETÁRIO - VISTA FRONTAL
ESCALA : 1/25

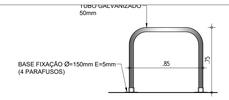

BICICLETÁRIO - VISTA LATERAL
ESCALA : 1/25

BICICLETÁRIO - VISTA SUPERIOR
ESCALA : 1/25

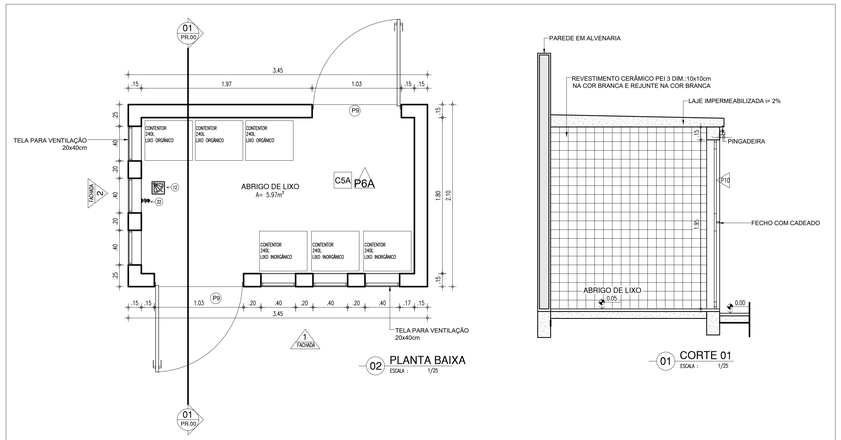

PLANTA BAIXA
ESCALA : 1/25

CORTE 01
ESCALA : 1/25

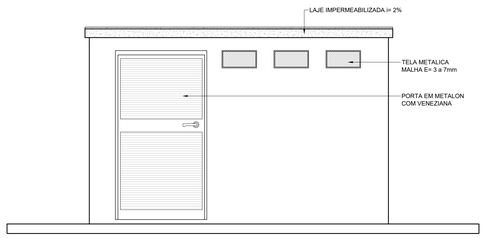

FACHADA 1
ESCALA : 1/25

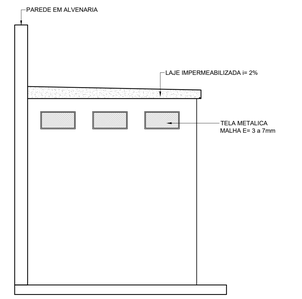

FACHADA 2
ESCALA : 1/25

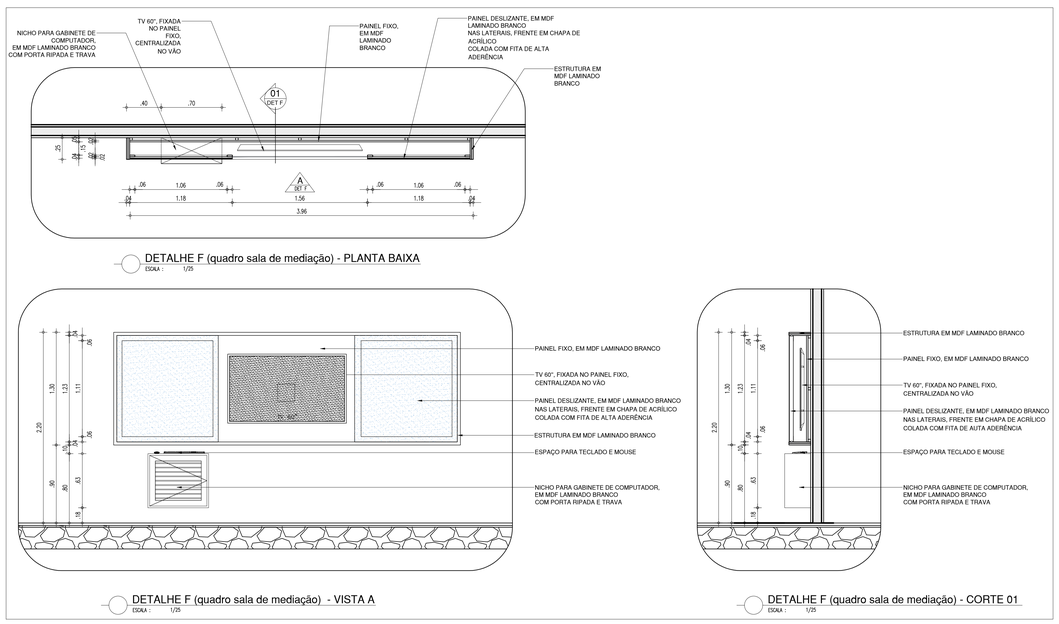

DETALHE F (quadro sala de mediação) - PLANTA BAIXA
ESCALA : 1/25

DETALHE F (quadro sala de mediação) - VISTA A
ESCALA : 1/25

DETALHE F (quadro sala de mediação) - CORTE 01
ESCALA : 1/25

COR	PENA
red	07 0,0
yellow	07 0,0
green	07 0,0
cyan	07 0,0
blue	07 0,0
magenta	07 0,0
128	07 0,0
128	07 0,0
40	40 0,0
94	94 0,0
243	243 0,0
253	253 0,0

HISTÓRICO

ALTERAÇÃO	REVISÃO	DATA
1.		
2.		
3.		
4.		
5.		

ARQUITETO(A):
MARIELLY IBIAPINA MASCARENHAS
CAU RN A622958-0

ENGENHEIRO(A) RESPONSÁVEL:

PROPRIETÁRIO:

Piauí GOVERNO DO ESTADO

GOVERNO DO ESTADO DO PIAUÍ

SEDUC - SECRETARIA DE ESTADO DA EDUCAÇÃO

4º GRE - REGIONAL TERESINA

DEPARTAMENTO: UNIDADE DE GESTÃO DA REDE FÍSICA

DESENHO: ARQ

TÍTULO DO PROJETO: PROJ. ARQUITETÔNICO-CETI HELVIDIO NUNES

ENDEREÇO DO SERVIÇO: RUA MAGALHÃES FILHO, 2020, BAIRRO MARQUÊS

PRANCHA: PL 15-DETALHES

TÍTULO DO DESENHO: DETALHES

MUNICÍPIO: TERESINA - PI

ZONA: URBANA

ESCALA: INDICADA

DESENHO: MARIELLY IBIAPINA

FASE: PROJ. ARQUIT.

DATA: OUTUBRO / 2021

REVISÃO: REVISÃO 01

PORTA DE 90cm COR AMARELA - ADMINISTRATIVO

PORTA COM ESTRUTURA DE METALON, FECHAMENTO EM CHAPA DUPLA, PINTADA COM ESMALTE SINTÉTICO VERBRÁS NA COR AMARELO - Nº 1808. REF.: VERBRÁS OU ESQUIVALENTE

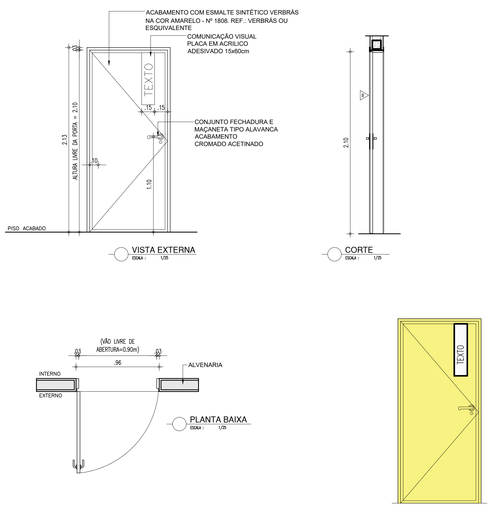

PORTA DE 90cm COM VISOR EM VIDRO COR VERDE - SALAS DE AULA

PORTA COM ESTRUTURA DE METALON COM BARRA DE ACESSIBILIDADE E VISOR EM VIDRO TEMPERADO, FECHAMENTO EM CHAPA DUPLA, PINTADA COM ESMALTE SINTÉTICO VERBRÁS NA COR VERDE LIMÃO - Nº 1832. REF.: VERBRÁS OU ESQUIVALENTE

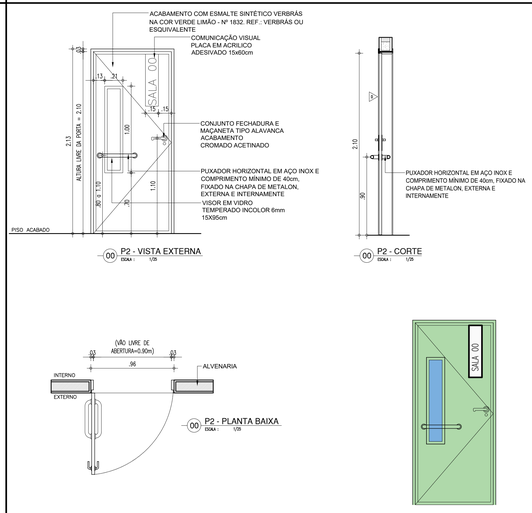

PORTA COR LARANJA - SERVIÇOS (INCLUSIVE REFEITÓRIO)

PORTA COM ESTRUTURA DE METALON, FECHAMENTO EM CHAPA DUPLA, PINTADA COM ESMALTE SINTÉTICO VERBRÁS NA COR LARANJA - Nº 1819. REF.: VERBRÁS OU ESQUIVALENTE

OBS.: INSTALAR BARRAS DE ACESSIBILIDADE NA PORTA DO REFEITÓRIO CASO NAO EXISTAM

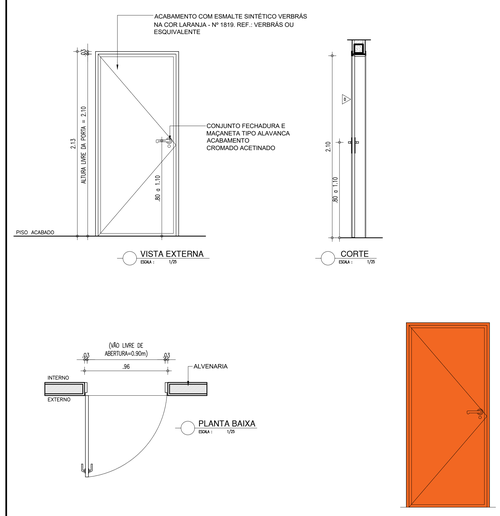

ESQUADRIA EM ALUMINIO E VIDRO A INSTALAR-J16

1.50x0.50x1.80m
TIPO: CORRER
ÁREA= 0.75m2
JANELA EM ALUMINIO BRANCO DE CORRER, 2 FOLHAS COM VIDRO FANTASIA 4 mm.
GRADE EXTERNA EM METALON COM PERFIL DE 3x2cm EM ESPAÇAMENTO DE 5cm PINTADO EM ESMALTE NA COR BRANCO NEVE

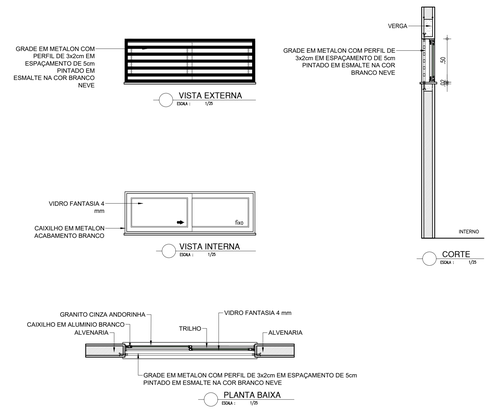

ESQUADRIA EM ALUMINIO E VIDRO- BANHEIROS E DEP.-J14 e15

1.50x0.50x1.80m e 0.50x0.50x1.80m
TIPO: MAXIM'AR
JANELA MAXIM'AR EM ALUMINIO BRANCO COM GRADE INTERNA E VIDRO FANTASIA 4 mm.

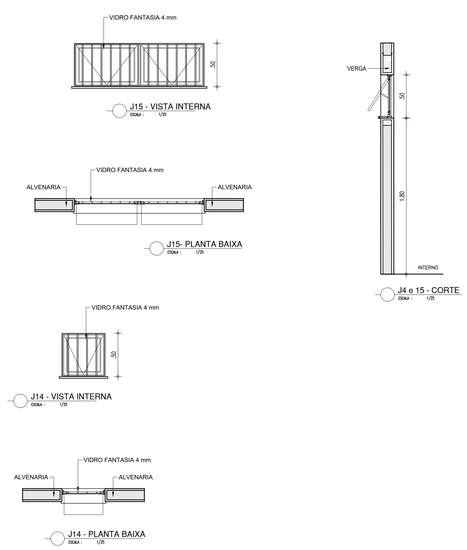

PORTA DE 90cm BANHEIRO P.C.D.

PORTA COM ESTRUTURA DE METALON, FECHAMENTO EM CHAPA DUPLA, PINTADA COM ESMALTE SINTÉTICO VERBRÁS NA COR AZUL MAR - Nº 1820, DEVERÁ SER INSTALADA BARRA DE ACESSIBILIDADE EM INOX. REF.: VERBRÁS OU ESQUIVALENTE

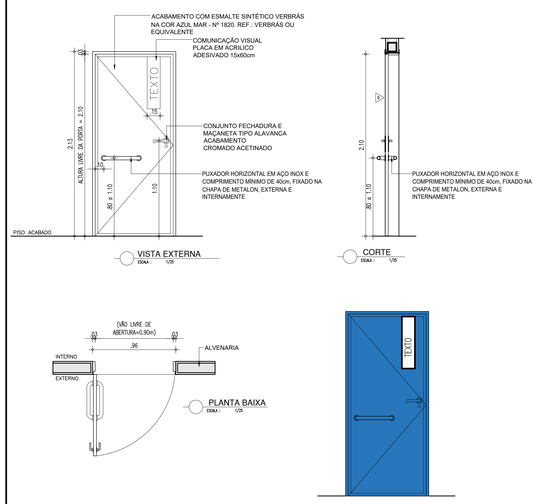

PORTA TIPO VENEZIANA - ABRIGO DE LIXO-P26

PORTA EM ALUMINIO COM VENEZIANA

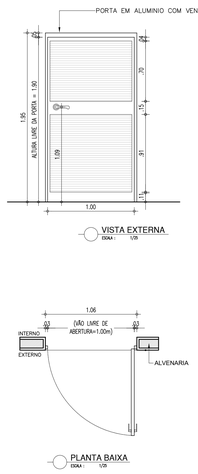

PORTA TIPO VENEZIANA - ABRIGO DE GAS-P27

PORTA EM ALUMINIO COM VENEZIANA

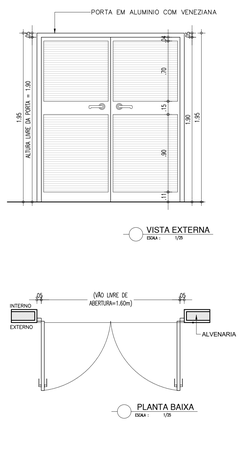

ESQUADRIA EM ALUMINIO E VIDRO - PATAMAR ESCADA

2.00x1.30x1.00m
TIPO: CORRER
ÁREA= 2.60m2
JANELA EM ALUMINIO BRANCO DE CORRER, 4 FOLHAS COM VIDRO FANTASIA 4 mm.
GRADE EXTERNA EM METALON COM PERFIL DE 3x2cm EM ESPAÇAMENTO DE 5cm PINTADO EM ESMALTE NA COR BRANCO NEVE

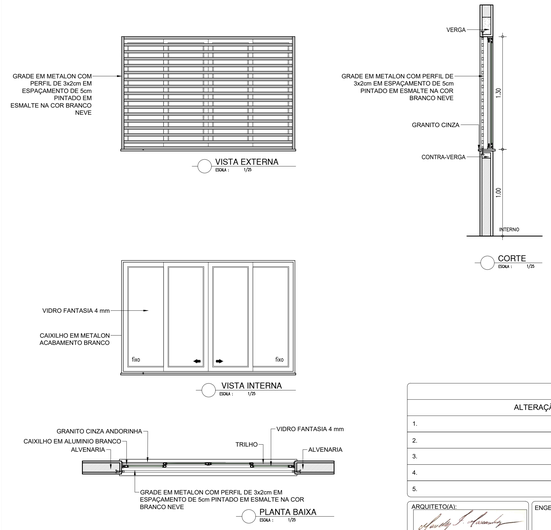

HISTÓRICO		
ALTERAÇÃO	REVISÃO	DATA
1.		
2.		
3.		
4.		
5.		

ARQUITETO(A): MARIELLY IBIAPINA MASCARENHAS CAU RN A622958-0

ENGENHEIRO(A) RESPONSÁVEL:

PROPRIETÁRIO:

Piauí GOVERNO DO ESTADO

GOVERNO DO ESTADO DO PIAUÍ

SEDUC - SECRETARIA DE ESTADO DA EDUCAÇÃO

4º GRE - REGIONAL TERESINA

DEPARTAMENTO: UNIDADE DE GESTÃO DA REDE FÍSICA	DESENHO: ARQ
TÍTULO DO PROJETO: PROJ. ARQUITETÔNICO-CETI HELVIDIO NUNES	
ENDEREÇO DO SERVIÇO: RUA MAGALHÃES FILHO, 2020, BAIRRO MARQUÊS	PRANCHA: PL 16-DETALHES
TÍTULO DO DESENHO: DETALHES	
MUNICÍPIO: TERESINA - PI / ZONA: URBANA	ESCALA: INDICADA
DESENHO: MARIELLY IBIAPINA / FASE: PROJ. ARQUIT. / DATA: OUTUBRO / 2021	REVISÃO: REVISÃO 01

COR	PENA
red	07 0.0
yellow	07 0.0
green	07 0.3
cyan	07 0.0
blue	07 0.0
magenta	07 0.0
white	07 0.0
40	40 0.1
40	40 0.1
94	94 0.1
240	240 0.1
253	253 0.1