

PLANTA BAIXA DE SITUAÇÃO/LOCAÇÃO
Esc 1:150

Situado na Av. Prefeito Freitas Neto, Bairro Mocambinho I,
CEP 64009-700, no município de TERESINA-PI;
Localização - 502.832.666, - 428.073.033.

UNIDADE ESCOLAR DEPUTADO ALBERTO MONTEIRO



LEGENDA DAS EDIFICAÇÕES		
ITEM	DISCRIMINAÇÃO	ÁREA (m²)
BLOCO ADMINISTRATIVO	RECREIO COBERTO, DIRETORIA, SECRETARIA, SALA DOS PROFESSORES, DEPÓSITO, SALA DE ARQUIVOS, BANHEIROS, DM, ÁREA DE SERVIÇO, CASA DE GÁS, QUARTO E LUBRIFICANTE	174,75 m²
BLOCO PEDAGÓGICO	07 SALAS DE AULA, LABORATÓRIO DE INFORMÁTICA, LABORATÓRIO DE CIÊNCIAS DA NATUREZA, BIBLIOTECA E 03 DEPÓSITOS	152,96 m²
BLOCO DE SERVIÇOS	COZINHA, DESPENSA E REFEITÓRIO	80,27 m²
QUADRA PADRÃO SEDUC	QUADRA POLIESPORTIVA	539,30 m²
QUADRO DE ÁREAS		
DESCRIÇÃO		ÁREA (m²)
ÁREA DO TERRENO		6.470,58 m²
ÁREA TOTAL CONSTRUÍDA		1.054,81 m²
ÍNDICES		
TAXA DE OCUPAÇÃO		16 %
ÍNDICE DE APROVEITAMENTO		0,16

REV. REV. DATA ELABORADO VERIFICADO PROPÓSITO DA EMISSÃO	<div>EDUCAÇÃO Secretaria de Estado da Educação / SEDUC</div> <div> Piauí GOVERNO DO ESTADO</div>
PROJETO: UE DEP ALBERTO MONTEIRO	
PROJETO TIPO: PROJETO DE INFRAESTRUTURA EDUCACIONAL	
PROPRIETÁRIO:	_____ NOME DO PROPRIETÁRIO CPF: _____
AUTOR DO PROJETO:	_____ ARQUITETO / ENGENHEIRO CAU / CREA _____
RESPONSÁVEL TÉCNICO:	_____ ARQUITETO / ENGENHEIRO CAU / CREA _____ <small>Assinatura e Carimbo</small>
APROVAÇÕES:	
OBSERVAÇÕES:	
COORDENAÇÃO: FADEX - Fundação Cultural e de Fomento à Pesquisa, Ensino, Extensão e Inovação. RESPONSÁVEL TÉCNICO: Jorge Lima PROPRIETÁRIO: FADEX ENDEREÇO: AV PREFEITO FREITAS NETO, S/N SUP NORTE, MOCAMBINHO I, 64009-700 Teresina - PI.	
BIM MANAGER: Jorge Lima DESENHISTA: Kelly Carvalho Pacheco REVISÃO:	
DATA: 10/07/2021 ESCALA: 1 : 150 FORMATO: A1 (841 x 594)	
CONTEÚDO: UE DEP ALBERTO MONTEIRO	

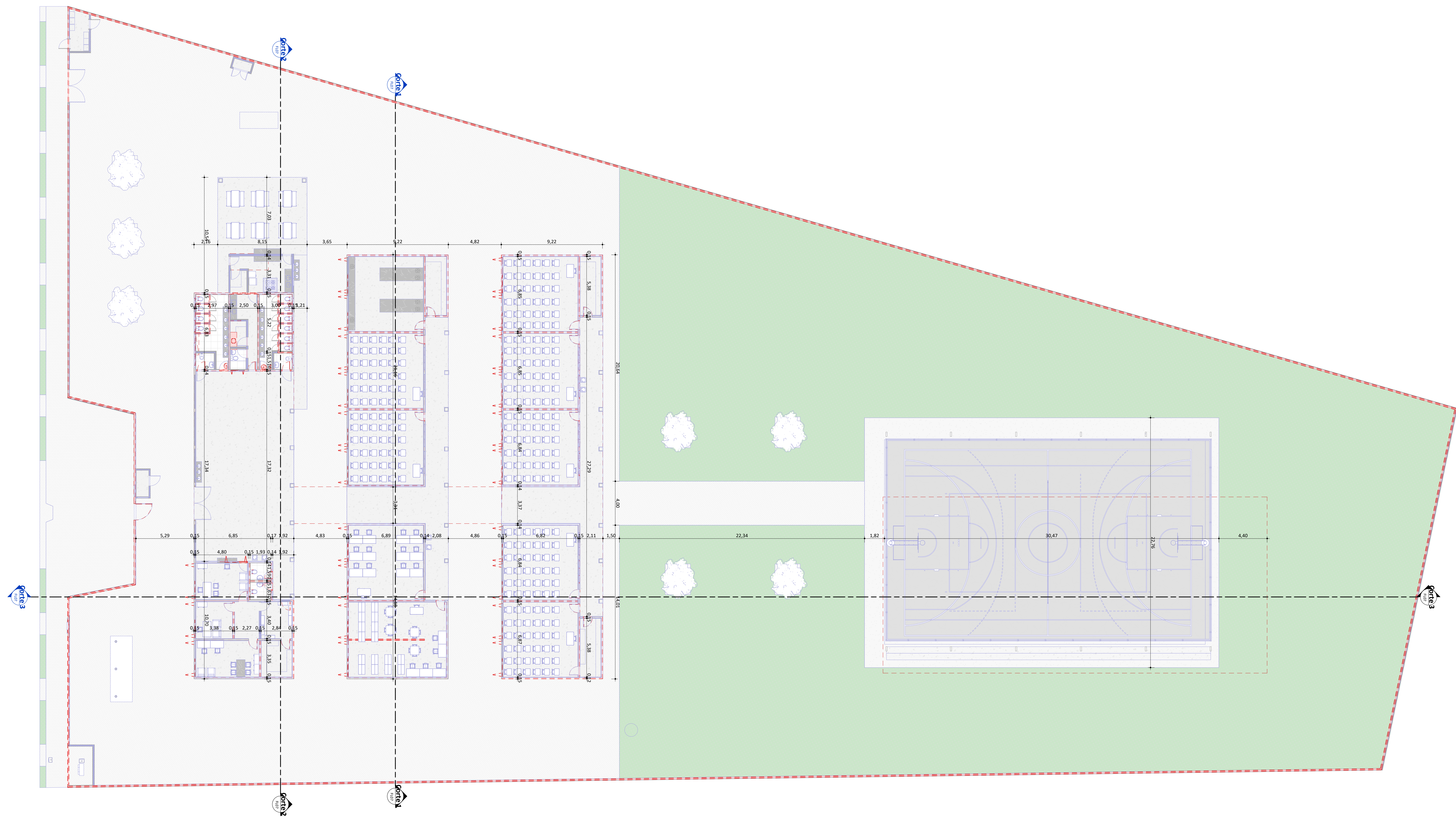
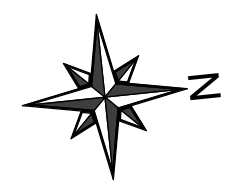

PLANTA BAIXA DA REFORMA (CONSTRUIR/DEMOLIR)
Esc 1:150

LEGENDA
■ CONSTRUIR
■ DEMOLIR

REV. | REV. DATA | ELABORADO | VERIFICADO | PROPÓSITO DA EMISSÃO



PROJETO: UE DEP ALBERTO MONTEIRO

PROJETO TIPO: PROJETO DE INFRAESTRUTURA EDUCACIONAL

PROPRIETÁRIO: _____
NOME DO PROPRIETÁRIO
CPF: _____

AUTOR DO PROJETO: _____
ARQUITETO / ENGENHEIRO
CAU / CREA

RESPONSÁVEL TÉCNICO: _____
ARQUITETO / ENGENHEIRO
CAU / CREA

APROVAÇÕES:

OBSERVAÇÕES:

COORDENAÇÃO:
FADEX - Fundação Cultural e de Fomento à Pesquisa, Ensino,
Extensão e Inovação.
RESPONSÁVEL TÉCNICO:
Jorge Lima
PROPRIETÁRIO:
FADEX
ENDEREÇO:
AV PREFEITO FREITAS NETO, S/N SUP NORTE, MOCAMBINHO I, 64009-700
Teresina - PI.

BIM MANAGER:
Jorge Lima
DESENHISTA:
Kelly Carvalho Pacheco
REVISÃO:

DATA:
10/07/2021

ESCALA:
1 : 150

FORMATO:
A1 (841 x 594)

CONTEÚDO:
UE DEP ALBERTO MONTEIRO

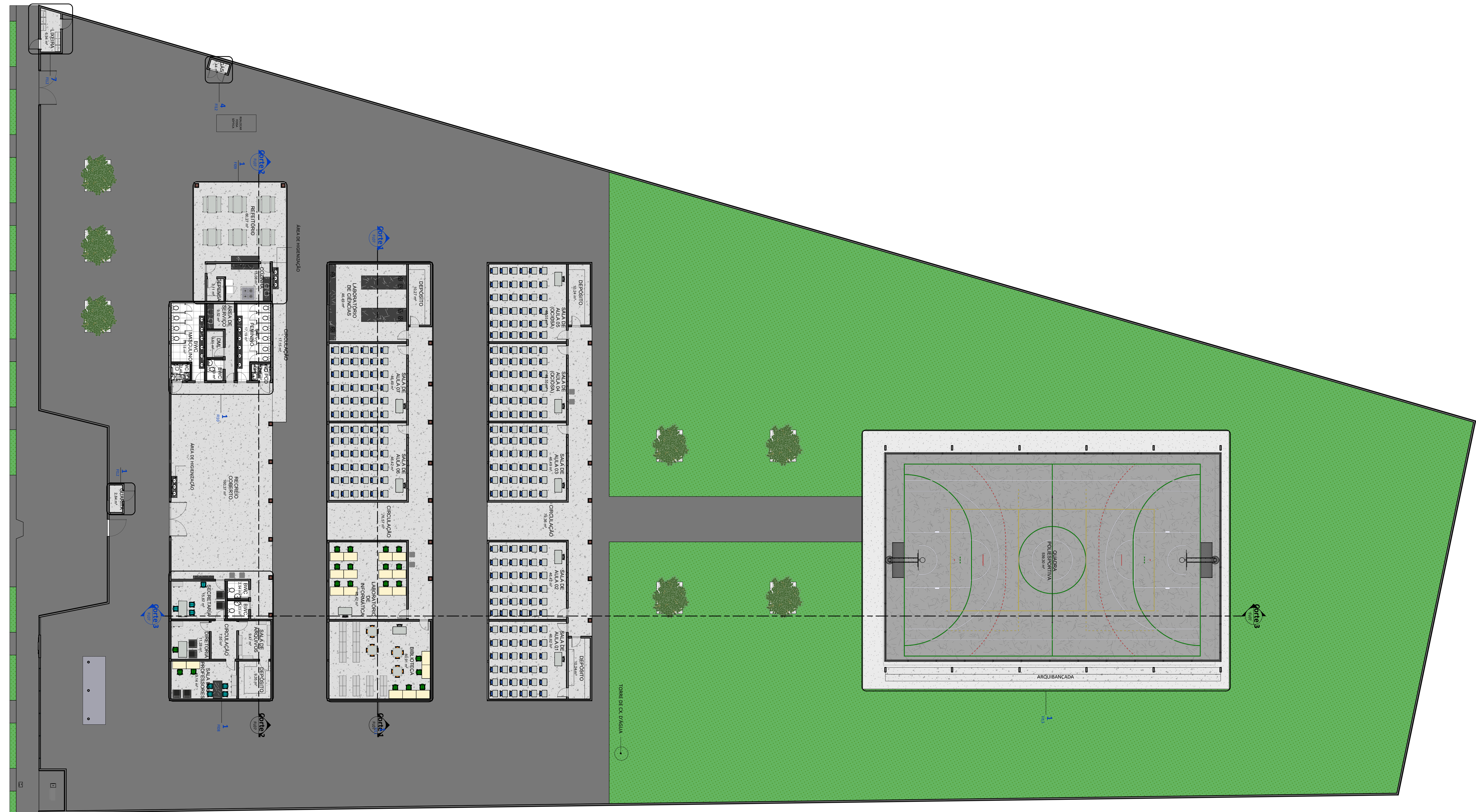
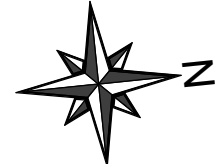

PLANTA BAIXA DE LAYOUT
Esc 1:150

L - RELAÇÃO DE ESQUADRIAS - JANELAS					
Contagem	No.	DESCRIÇÃO	L	H	PEITORIL

L - RELAÇÃO DE ESQUADRIAS - PORTAS					
Contagem	No.	DESCRIÇÃO	L	H	

REV. | REV. DATA | ELABORADO | VERIFICADO | PROPÓSITO DA EMISSÃO



PROJETO: UE DEP ALBERTO MONTEIRO

PROJETO TIPO: PROJETO DE INFRAESTRUTURA EDUCACIONAL

PROPRIETÁRIO: _____
NOME DO PROPRIETÁRIO
CPF: _____

AUTOR DO PROJETO: _____
ARQUITETO / ENGENHEIRO
CAU / CREA

RESPONSÁVEL TÉCNICO: _____
ARQUITETO / ENGENHEIRO
CAU / CREA

APROVAÇÕES:

OBSERVAÇÕES:

COORDENAÇÃO:
FADEX - Fundação Cultural e de Fomento à Pesquisa, Ensino,
Extensão e Inovação.
RESPONSÁVEL TÉCNICO:
Jorge Lima
PROPRIETÁRIO:
FADEX
ENDEREÇO:
AV PREFEITO FREITAS NETO, S/N SUP NORTE. MOCAMBINHO I. 64009-700
Teresina - PI.

BIM MANAGER:
Jorge Lima
DESENHISTA:
Kelly Carvalho Pacheco
REVISÃO:

DATA:
10/07/2021

ESCALA:
1 : 150

FORMATO:
A1 (841 x 594)

CONTEÚDO:
UE DEP ALBERTO MONTEIRO

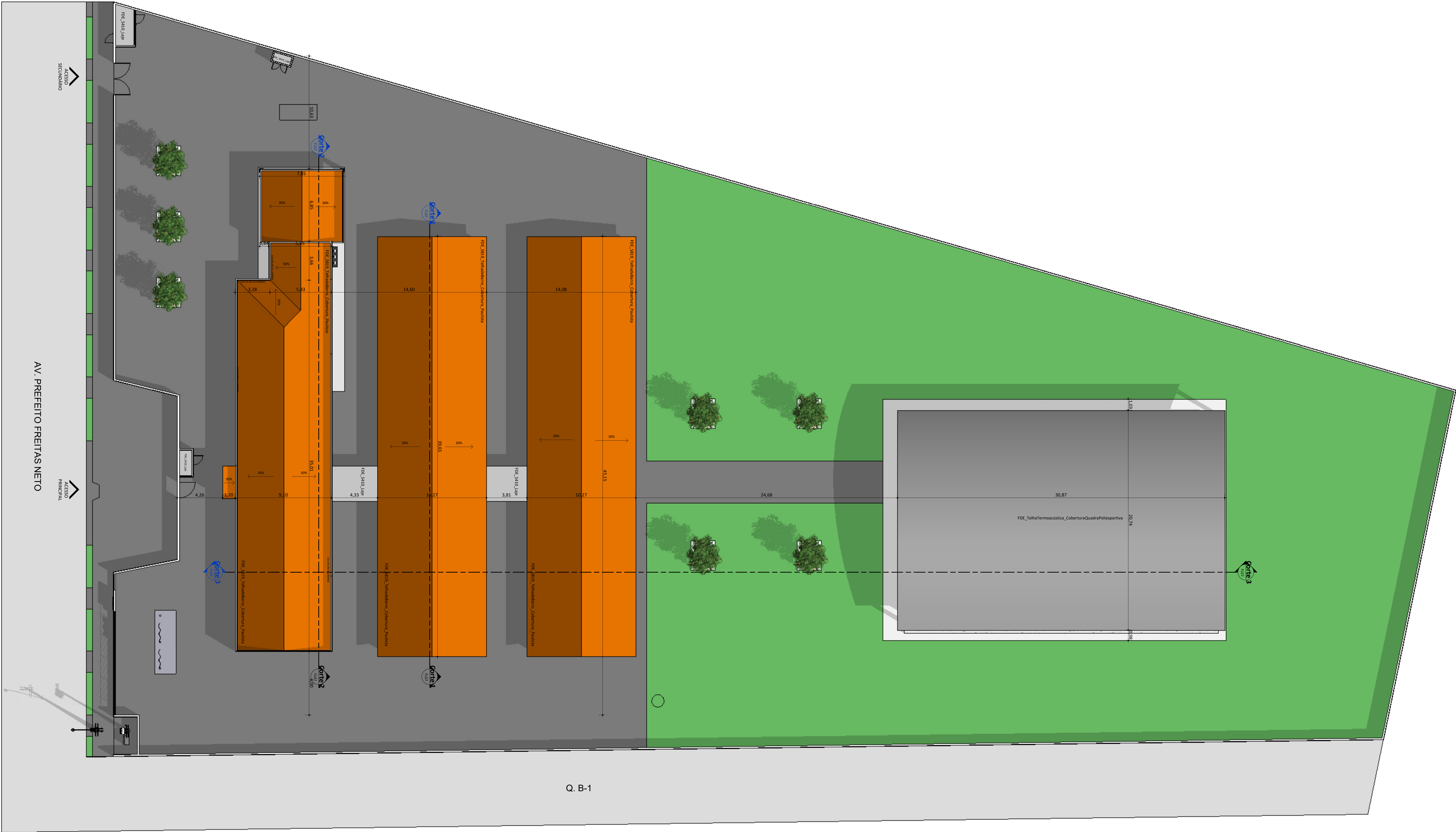
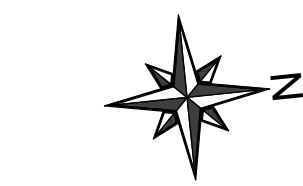

PLANTA DE COBERTURA
Esc 1:150

QUADRO DE ÁREAS	
DESCRIÇÃO	ÁREA (m²)
ÁREA DO TERRENO	6.470,56 m²
ÁREA TOTAL CONSTRUÍDA	1.054,81 m²
ÍNDICES	
TAXA DE OCUPAÇÃO	16 %
ÍNDICE DE APROVEITAMENTO	0,16

REV. REV. DATA ELABORADO VERIFICADO PROPOSTO DA EMISSÃO			
		<div>EDUCAÇÃO Secretaria de Estado da Educação / SEDUC</div> <div> Piauí GOVERNO DO ESTADO</div>	
PROJETO: UE DEP ALBERTO MONTEIRO			
PROJETO TIPO: PROJETO DE INFRAESTRUTURA EDUCACIONAL			
PROPRIETÁRIO: _____ NOME DO PROPRIETÁRIO CPF: _____			
AUTOR DO PROJETO: _____ ARQUITETO / ENGENHEIRO CAU / CREA			
RESPONSÁVEL TÉCNICO: _____ ARQUITETO / ENGENHEIRO CAU / CREA			
APROVAÇÕES:			
OBSERVAÇÕES:			
COORDENAÇÃO: FADEX - Fundação Cultural e de Fomento à Pesquisa, Ensino, Extensão e Inovação. RESPONSÁVEL TÉCNICO: Jorge Lima PROPRIETÁRIO: FADEX ENDEREÇO: AV PREFEITO FREITAS NETO, S/N SUP NORTE, MOCAMBINHO I, 64009-700 Teresina - PI.			
BIM MANAGER: Jorge Lima DESENHISTA: Kelly Carvalho Pacheco REVISÃO:			
DATA: 10/07/2021 ESCALA: 1 : 150 FORMATO: A1 (841 x 594)			
CONTEÚDO: UE DEP ALBERTO MONTEIRO			

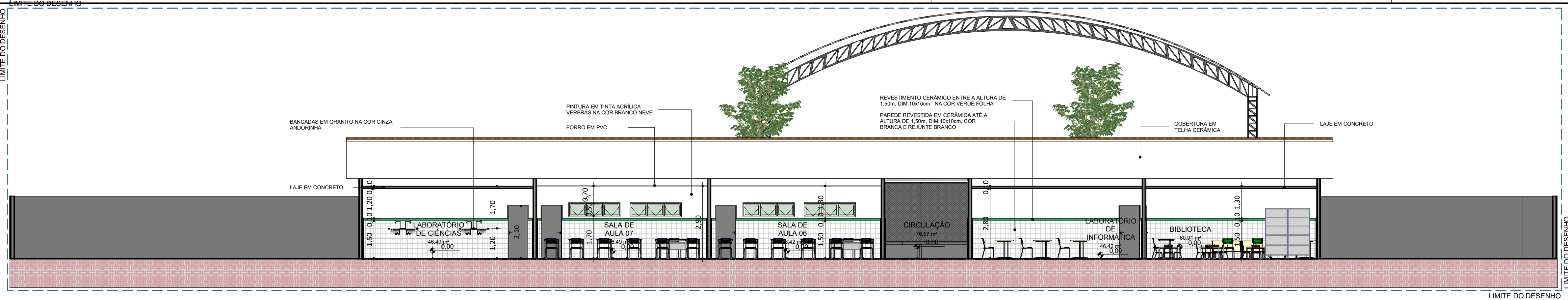

CORTE 1
Esc 1:150

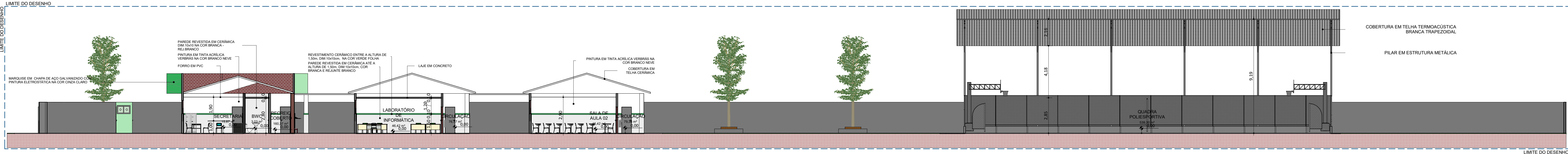

CORTE 2
Esc 1:150

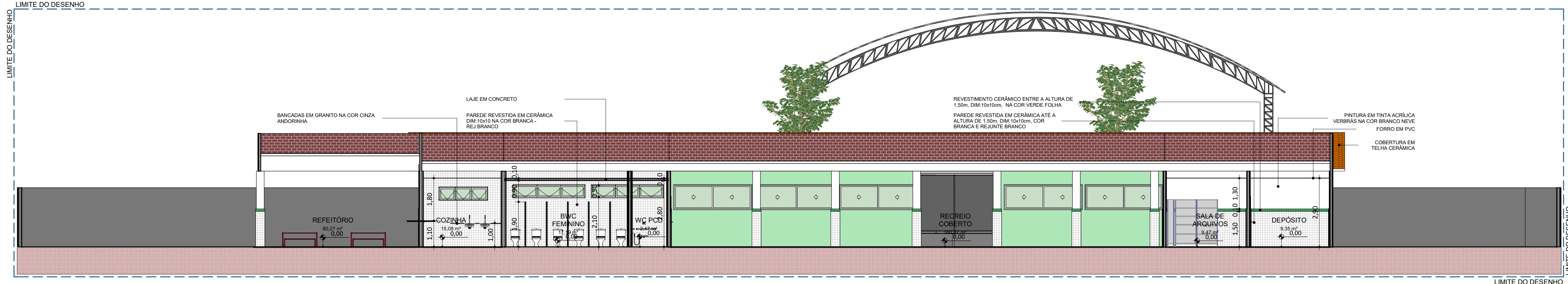

CORTE 3
Esc 1:150

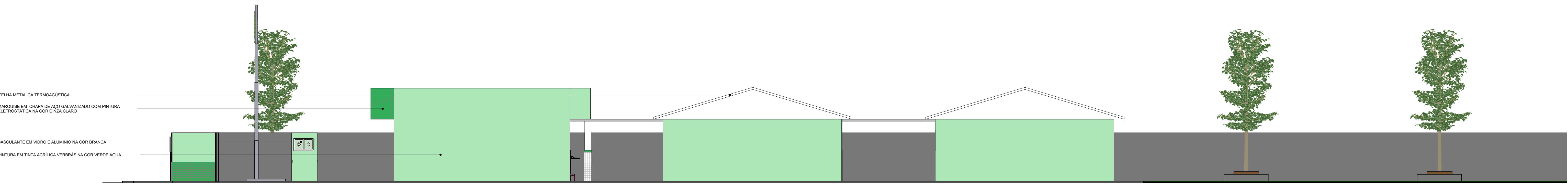

FACHADA LATERAL DIREITA
Esc 1:150

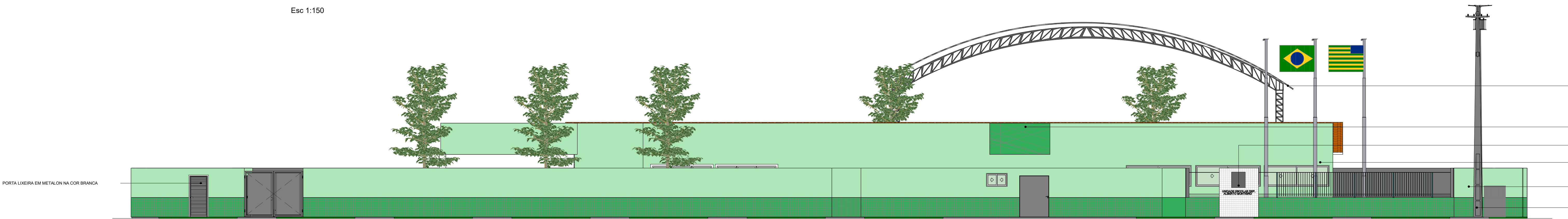

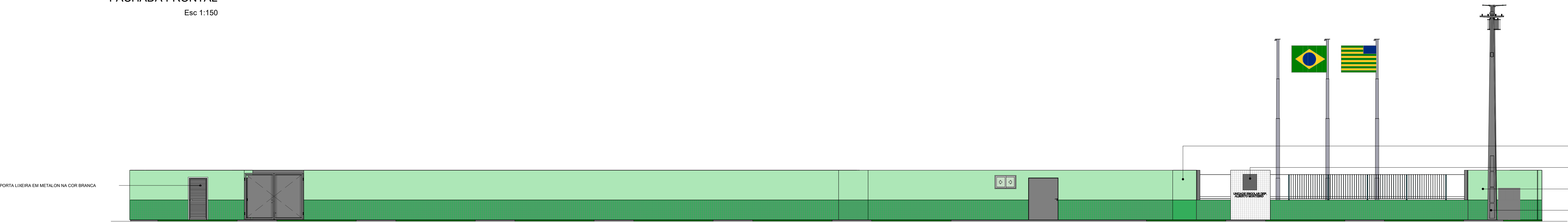

FACHADA FRONTAL
Esc 1:150

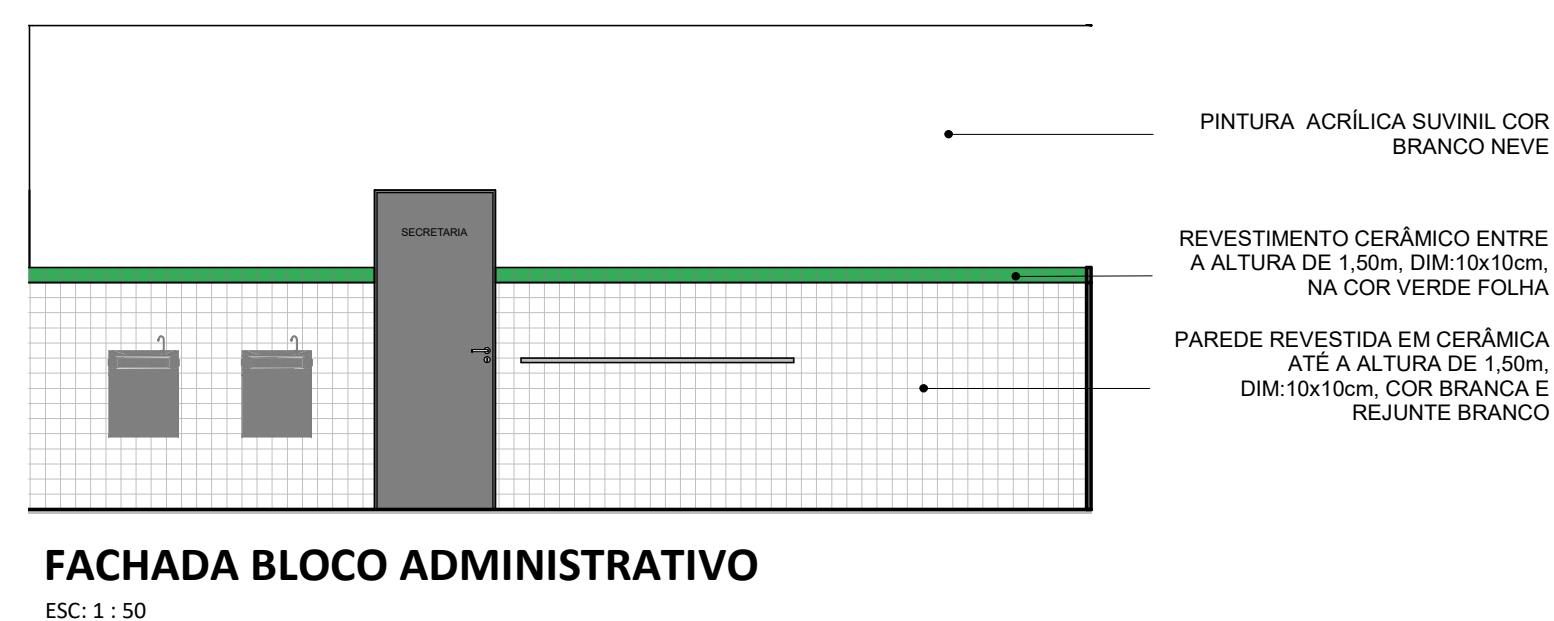
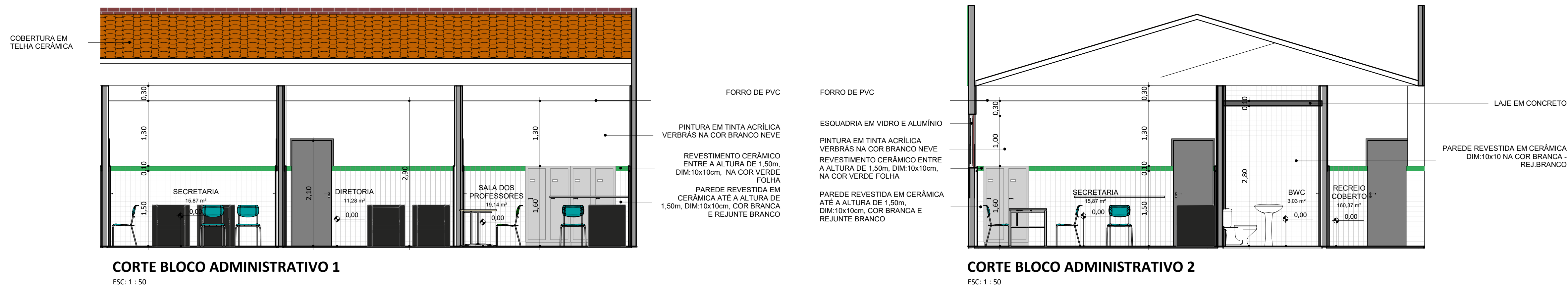

FACHADA MURO
Esc 1:150

REV.	REV. DATA	ELABORADO	VERIFICADO	PROPOSTO DA EMISSÃO
<div><div>EDUCAÇÃO</div><div>Secretaria de Estado da Educação / SEDUC</div><div><div>Piauí</div><div>GOVERNO DO ESTADO</div></div></div>				
PROJETO: UE DEP ALBERTO MONTEIRO				
PROJETO TIPO: PROJETO DE INFRAESTRUTURA EDUCACIONAL				
PROPRIETÁRIO: _____ NOME DO PROPRIETÁRIO CPF: _____				
AUTOR DO PROJETO: _____ ARQUITETO / ENGENHEIRO CAU / CREA				
RESPONSÁVEL TÉCNICO: _____ ARQUITETO / ENGENHEIRO CAU / CREA				
APROVAÇÕES:				
OBSERVAÇÕES:				
COORDENAÇÃO: FADEX - Fundação Cultural e de Fomento à Pesquisa, Ensino, Extensão e Inovação RESPONSÁVEL TÉCNICO: Jorge Lima PROPRIETÁRIO: FADEX ENDEREÇO: AV PREFEITO FREITAS NETO, S/N SUP NORTE, MOCAMBINHO I. 64009-700 Teresina - PI.				
BIM MANAGER: Jorge Lima DESENHISTA: Kelly Carvalho Pacheco REVISÃO:				
DATA: 10/07/2021 ESCALA: Como indicado FORMATO: A1 (841 x 594)				
CONTEÚDO: UE DEP ALBERTO MONTEIRO				



REV.: REV. DATA: ELABORADO: VERIFICADO: PROPÓSITO DA EMISSÃO:				<div>EDUCAÇÃO</div> <div>Secretaria de Estado da Educação / SEDUC</div>		<div></div> <div>Piauí</div> <div>GOVERNO DO ESTADO</div>	
PROJET O: UE DEP ALBERTO MONTEIRO							
PROJETO TIPO: PROJETO DE INFRAESTRUTURA EDUCACIONAL							
PROPRIETÁRI O:		<div>_____</div> <div>NOME DO PROPRIETÁRIO</div> <div>CPF.: _____</div>					
AUTOR DO PROJETO:		<div>_____</div> <div>ARQUITETO / ENGENHEIRO</div> <div>CAU / CREA _____</div>					
RESPONSÁVEL TÉCNICO:		<div><div>_____</div><div></div><div>Jorge Chandler Lima Sousa</div><div>Arquiteto e Urbanista</div><div>CAU A343407-0</div></div>					
APROVAÇÕES : :							
OBSERVAÇÃO S: :							
COORDENAÇÃO: FADEX - Fundação Cultural e de Fomento à Pesquisa, Ensino, Extensão e Inovação							
RESPONSÁVEL Jorge Lima							
PROPRIETÁRI FADEX							
ENDEREÇO AV PREFEITO FREITAS NETO, S/N SUP NORTE. MOCAMBINHO I. 64009-700 Teresina - PI.							
BIM MANAGER: Jorge Lima							
DESENHIST Kelly Carvalho Pacheco							
REVISÃO : :							
DATA 10/07/2021							
ESCALA : 1 : 50							
FORMATO A1 (841 x 594)							
CONTEÚDO : UE DEP ALBERTO MONTEIRO							

08

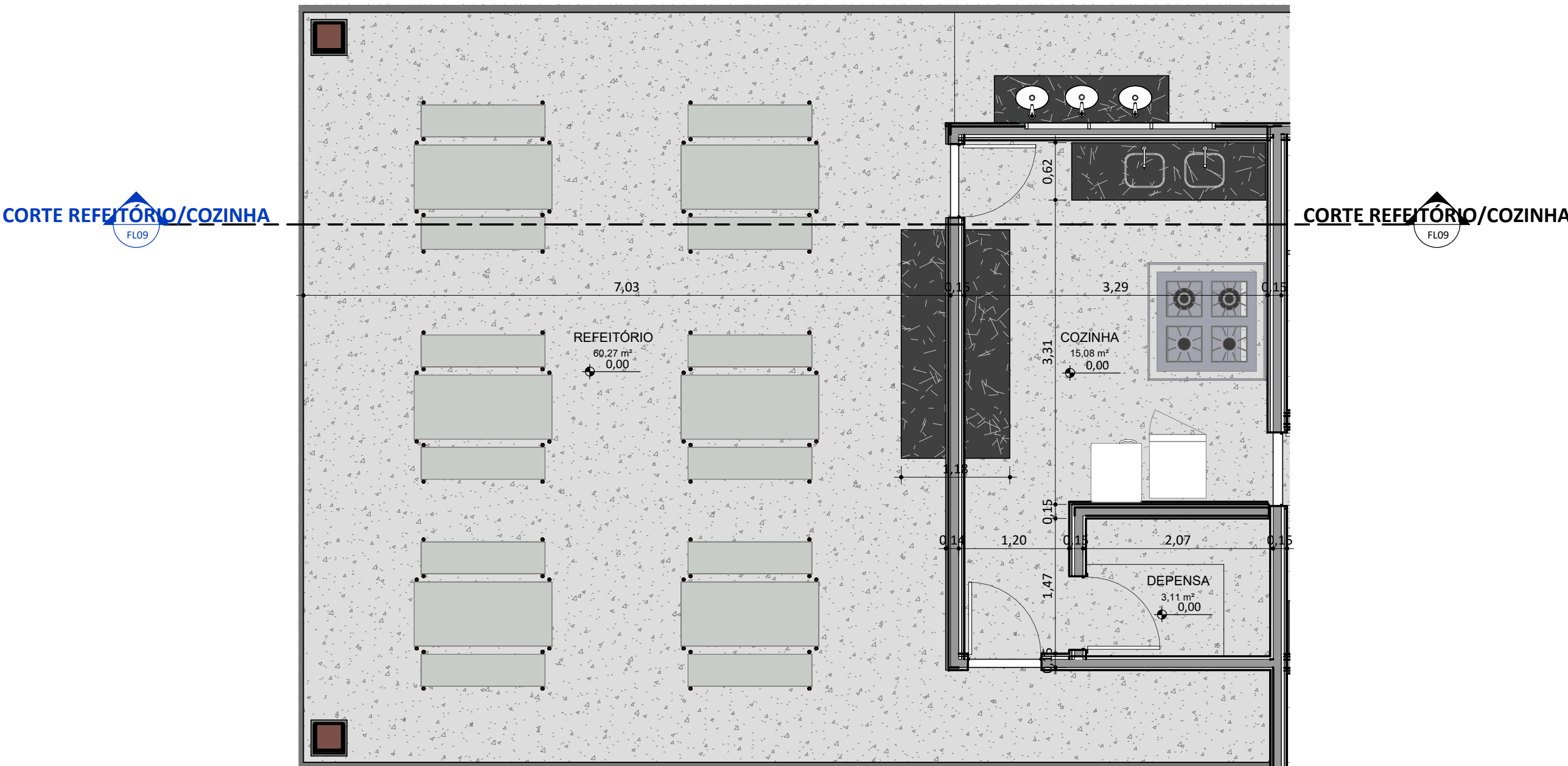

PLANTA BAIXA - REFEITÓRIO/COZINHA

ESC: 1 : 50

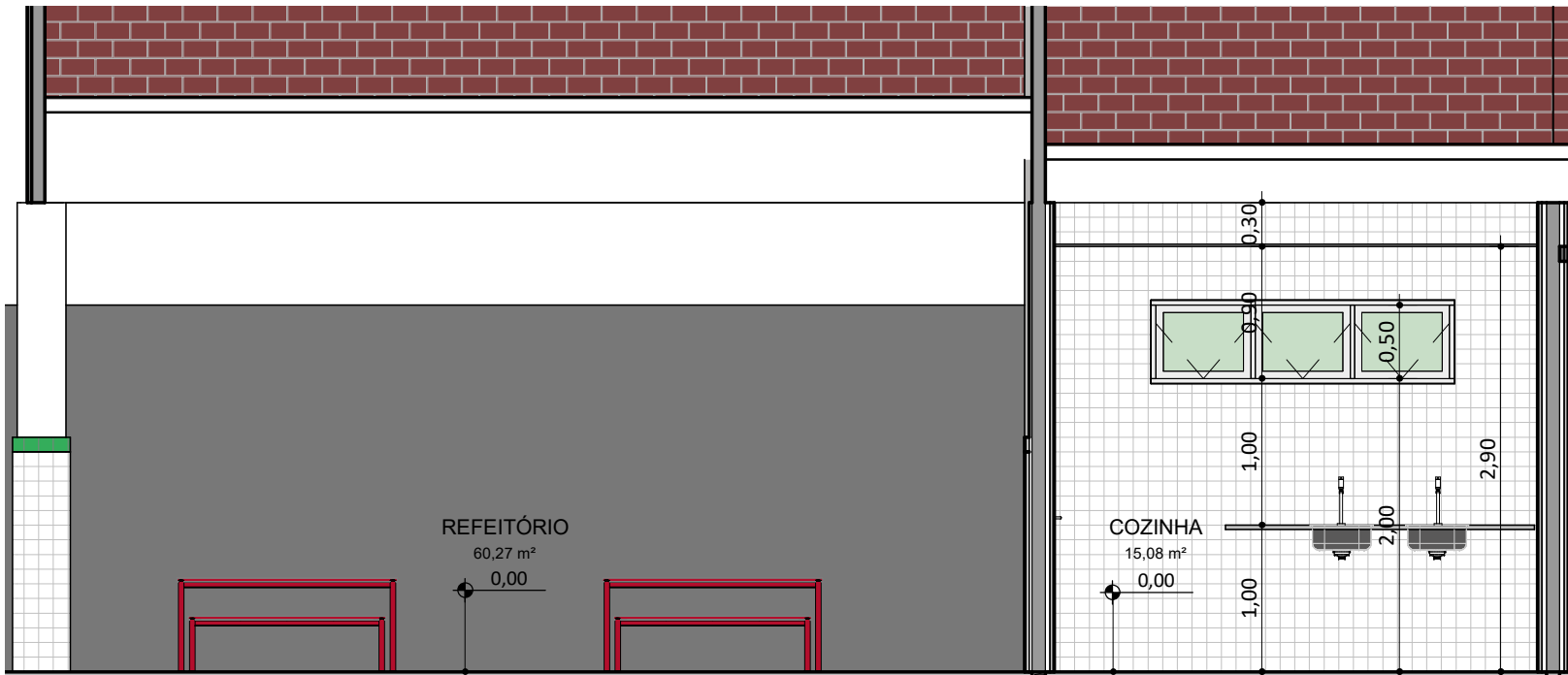

CORTE REFEITÓRIO/COZINHA

ESC: 1 : 50

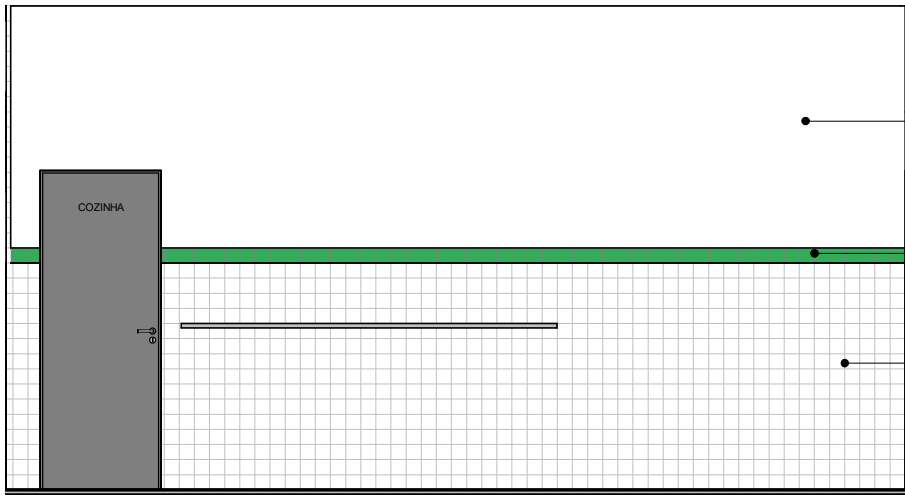

FACHADA REFEITÓRIO/COZINHA

ESC: 1 : 50

PINTURA ACRÍLICA SUVINIL COR BRANCO NEVE

REVESTIMENTO CERÂMICO ENTRE A ALTURA DE 1,50m, DIM:10x10cm, NA COR VERDE FOLHA

PAREDE REVESTIDA EM CERÂMICA ATÉ A ALTURA DE 1,50m, DIM:10x10cm, COR BRANCA E REJUNTE BRANCO

REV.: | REV. DATA: | ELABORADO: | VERIFICADO: | PROPÓSITO DA EMISSÃO:



PROJET O: UE DEP ALBERTO MONTEIRO

PROJETO TIPO: PROJETO DE INFRAESTRUTURA EDUCACIONAL

PROPRIETÁRI O: NOME DO PROPRIETÁRIO CPF.:
AUTOR DO PROJETO: ARQUITETO / ENGENHEIRO CAU / CREA
RESPONSÁVEL TÉCNICO: *Jorge Lima* ARQUITETO / ENGENHEIRO CAU / CREA
Jorge Chandler Lima Sousa
Arquiteto e Urbanista
CAU 03.048/07-0

APROVAÇÕES :

OBSERVAÇÃO S:

COORDENAÇÃO: FADEX - Fundação Cultural e de Formento à Pesquisa, Ensino, Extensão e Inovação
RESPONSÁVEL Jorge Lima
PROPRIETÁRI FADEX
ENDEREÇO AV PREFEITO FREITAS NETO, S/N SUP NORTE. MOCAMBINHO I. 64009-700 Teresina - PI.

BIM MANAGER: Jorge Lima
DESENHIST Kely Carvalho Pacheco
REVISÃO :

DATA 10/07/2021

ESCALA 1 : 50

FORMATO A1 (841 x 594)

CONTEÚDO : UE DEP ALBERTO MONTEIRO

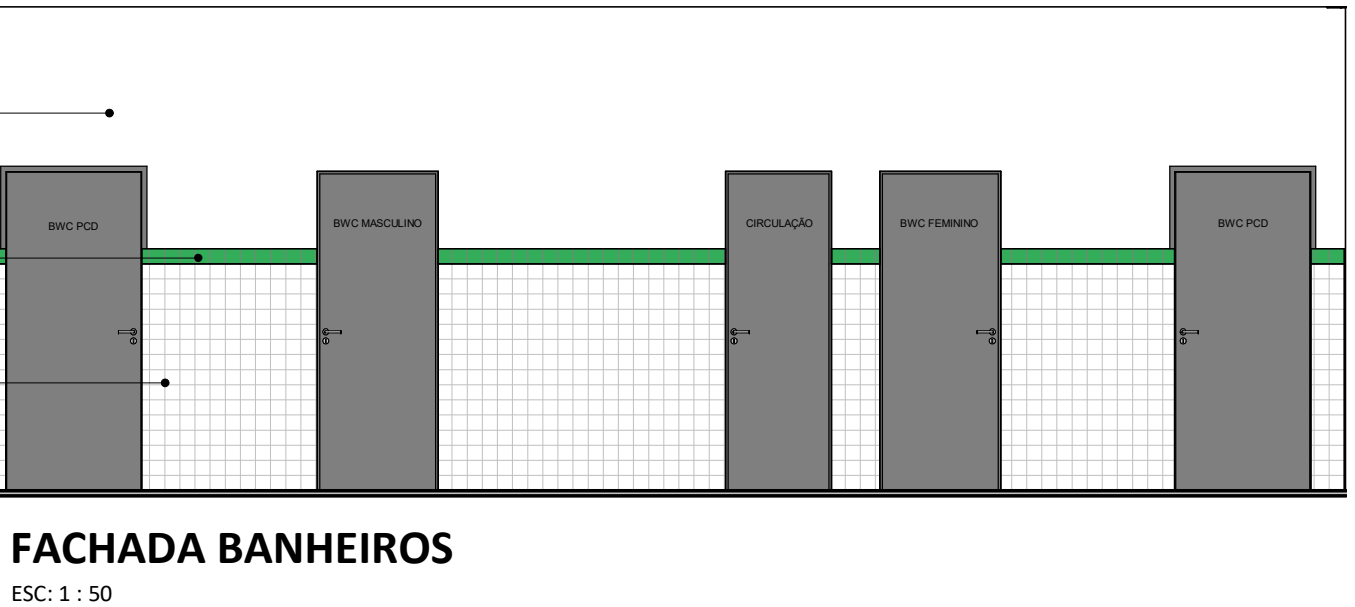

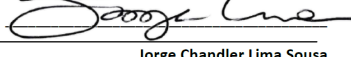
<div>REV.: REV. DATA: ELABORADO: VERIFICADO: PROPÓSITO DA EMISSÃO:</div> <div>PROJET O:</div>	<div><div>EDUCAÇÃO</div><div>Secretaria de Estado da Educação / SEDUC</div></div> <div><div>Piauí GOVERNO DO ESTADO</div></div>
<div>UE DEP ALBERTO MONTEIRO</div>	
<div>PROJETO TIPO: PROJETO DE INFRAESTRUTURA EDUCACIONAL</div>	
<div>PROPRIETÁRIO O:</div> <div>AUTOR DO PROJETO:</div> <div>RESPONSÁVEL TÉCNICO:</div>	<div><div>_____ NOME DO PROPRIETÁRIO CPF.:</div><div>_____ ARQUITETO / ENGENHEIRO CAU / CREA</div><div><div></div><div>_____ ARQUITETO / ENGENHEIRO CAU / CREA</div><div><div>Jorge Chandelir Lima Sousa</div><div>Arquiteto e Urbanista</div><div>CAU 4141607-0</div></div></div></div>
<div>APROVAÇÕES</div> <div>:</div>	
<div>OBSERVAÇÃO</div> <div>S:</div>	
<div>COORDENAÇÃO:</div> <div>FADEX - Fundação Cultural e de Fomento à Pesquisa, Ensino, Extensão e Inovação</div> <div>RESPONSÁVEL</div> <div>Jorge Lima</div> <div>PROPRIETÁRIO</div> <div>FADEX</div> <div>ENDEREÇO</div> <div>AV PREFEITO FREITAS NETO, S/N SUP NORTE. MOCAMBINHO I. 64009-700 Teresina - PI.</div> <div>BIM MANAGER:</div> <div>Jorge Lima</div> <div>DESENHIST</div> <div>Kelry Carvalho Pacheco</div> <div>REVISÃO</div> <div>:</div> <div>DATA</div> <div>10/07/2021</div> <div>ESCALA</div> <div>: 1 : 50</div> <div>FORMATO</div> <div>A1 (841 x 594)</div>	
<div>CONTEÚDO</div> <div>: UE DEP ALBERTO MONTEIRO</div>	

CORTE SALAS DE AULA, LABORATÓRIOS E BIBLIOTECA



CORTE SALAS DE AULA, LABORATÓRIOS E BIBLIOTECA

PLANTA BAIXA - SALAS DE AULA, LABORATÓRIOS E BIBLIOTECA

ESC: 1 : 50

LAJE EM CONCRETO

DIVISÓRIAS E BANCADAS EM GRANITO NA COR CINZA ANDORINHA

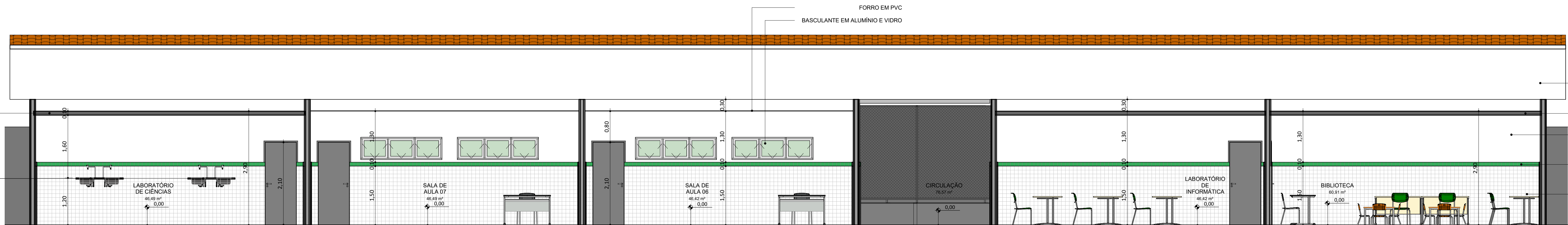

COBERTURA EM TELHA CERÂMICA

LAJE EM CONCRETO

PINTURA EM TINTA ACRÍLICA VERDEBRANCA NA COR BRANCO NEVE

REVESTIMENTO CERÂMICO ENTRE A ALTURA DE 1,50m, DIM 10x10cm, NA COR VERDE FOLHA

PAREDE REVESTIDA EM CERÂMICA ATÉ A ALTURA DE 1,50m, DIM 10x10cm, COR BRANCA E REJUNTE BRANCO

CORTE SALAS DE AULA, LABORATÓRIOS E BIBLIOTECA

ESC: 1 : 50

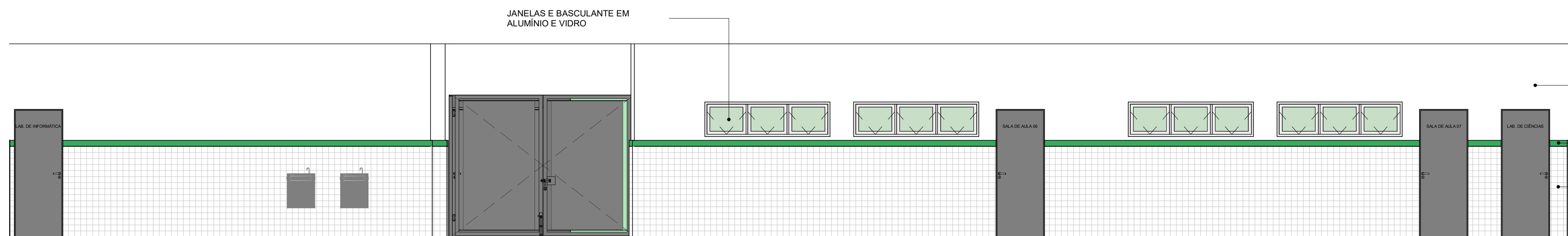

FACHADA SALAS DE AULA, LABORATÓRIOS E BIBLIOTECA

ESC: 1 : 50

REV: | REV: DATA: | ELABORADO: | VERIFICADO: | PROPOSITO DA EMISSÃO:



PROJETO: UE DEP ALBERTO MONTEIRO

PROJETO TIPO: PROJETO DE INFRAESTRUTURA EDUCACIONAL

PROPRIETÁRIO: _____
NOME DO PROPRIETÁRIO
CPF: _____

AUTOR DO PROJETO: _____
ARQUITETO / ENGENHEIRO
CAU / CREA

RESPONSÁVEL TÉCNICO: _____
ARQUITETO / ENGENHEIRO
CAU / CREA

APROVAÇÕES:

OBSERVAÇÕES:

COORDENAÇÃO:
FADEX - Fundação Cultural e de Fomento à Pesquisa, Ensino, Extensão e Inovação.
RESPONSÁVEL TÉCNICO:
Jorge Lima
PROPRIETÁRIO:
FADEX
ENDEREÇO:
AV PREFEITO FREITAS NETO, S/N SUP NORTE. MOCAMBINHO I. 64009-700
Teresina - PI.

BIM MANAGER:
Jorge Lima
DESENHISTA:
Kelly Carvalho Pacheco
REVISÃO:

DATA:

10/07/2021

ESCALA:

1 : 50

FORMATO:

A1 (841 x 594)

CONTEÚDO:

UE DEP ALBERTO MONTEIRO

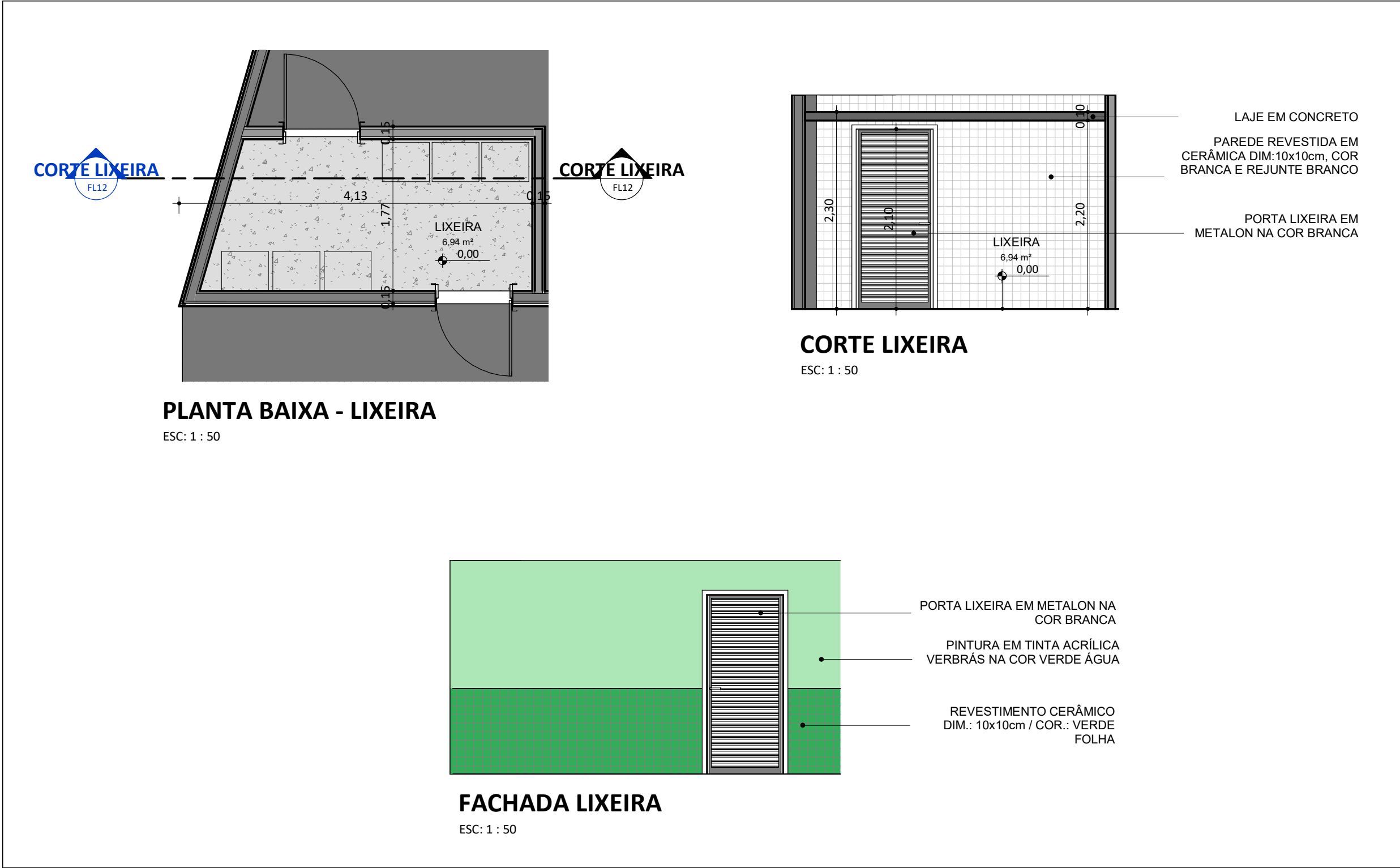
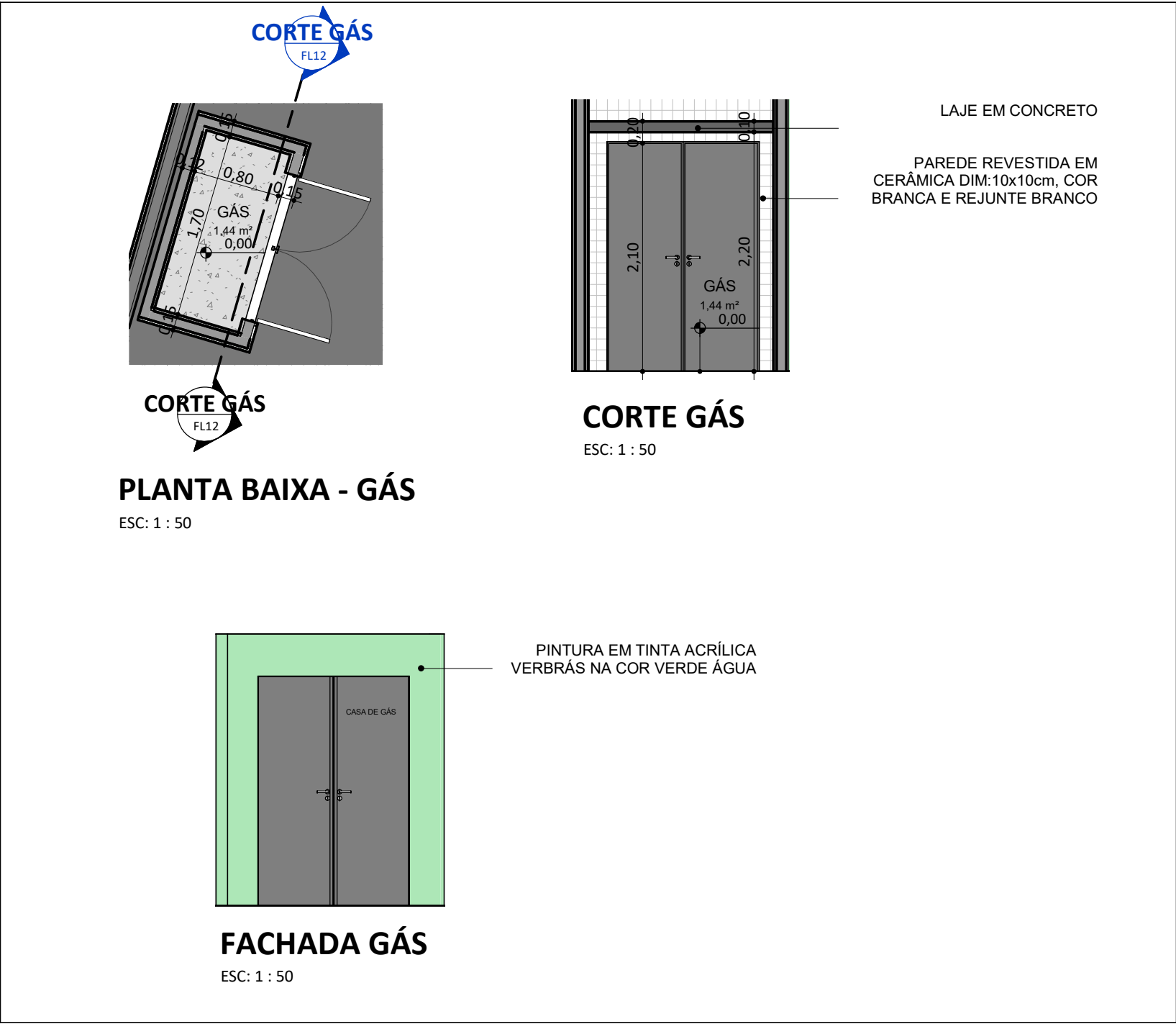
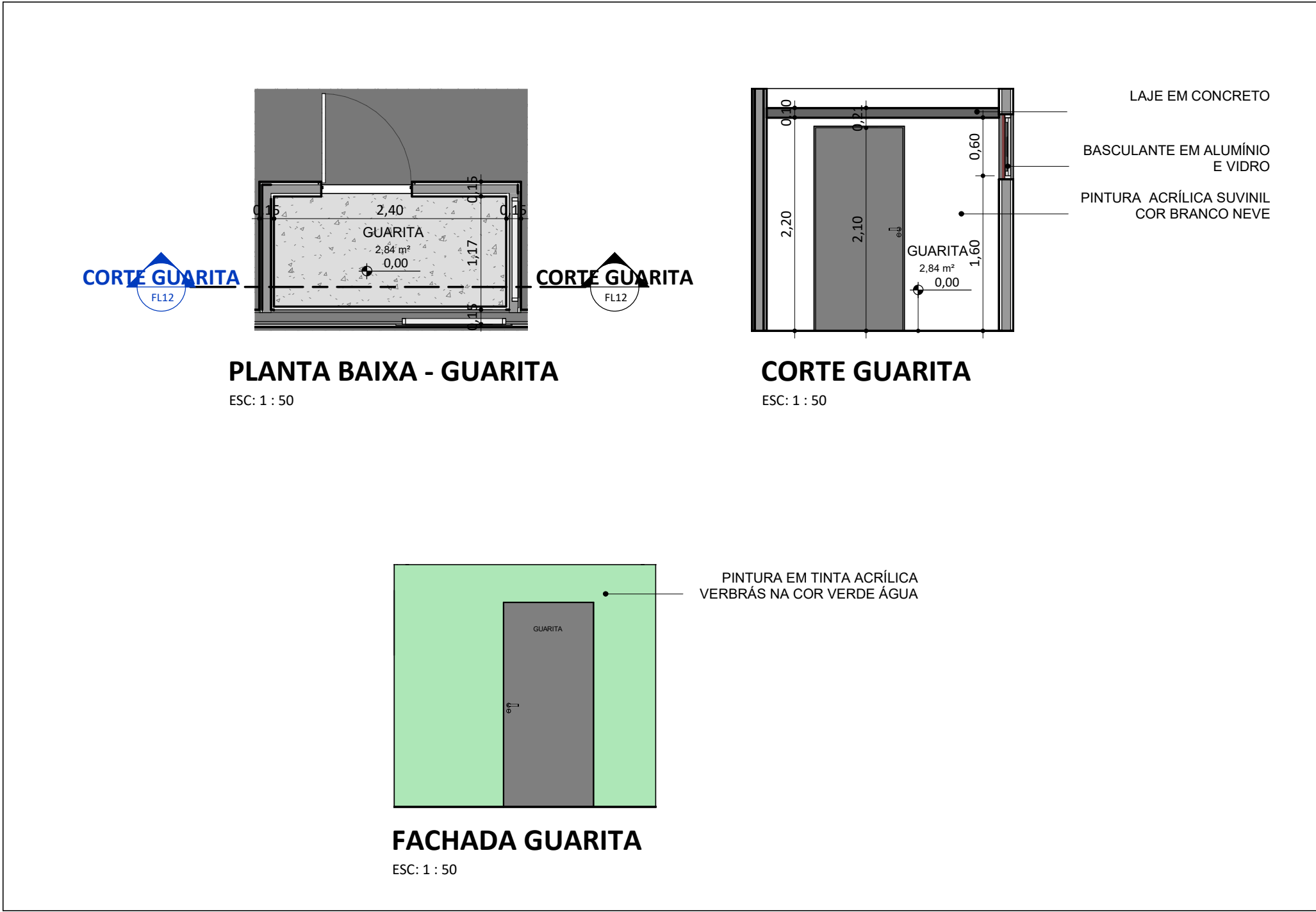

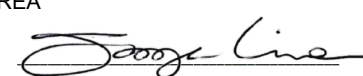
REV.: REV. DATA: ELABORADO: VERIFICADO: PROPÓSITO DA EMISSÃO:		<div><div>EDUCAÇÃO</div><div>Secretaria de Estado da Educação / SEDUC</div></div> <div><div>Piauí</div><div>GOVERNO DO ESTADO</div></div>	
PROJET O:		UE DEP ALBERTO MONTEIRO	
PROJETO TIPO: PROJETO DE INFRAESTRUTURA EDUCACIONAL			
PROPRIETÁRIO:	<div><div></div><div>NOME DO PROPRIETÁRIO</div><div>CPF.:</div></div>		
AUTOR DO PROJETO:	<div><div></div><div>ARQUITETO / ENGENHEIRO CAU / CREA</div></div>		
RESPONSÁVEL TÉCNICO:	<div><div></div><div>Jorge Chander Lima Sousa</div><div>Arquiteto e Urbanista</div><div>CAU 0342817-0</div></div>		
APROVAÇÕES :			
OBSERVAÇÃO S:			
COORDENAÇÃO: FADEX - Fundação Cultural e de Fomento à Pesquisa, Ensino, Extensão e Inovação			
RESPONSÁVEL Jorge Lima			
PROPRIETÁRIO FADEX			
ENDEREÇO AV PREFEITO FREITAS NETO, S/N SUP NORTE. MOCAMBINHO I. 64009-700 Teresina - PI.			
BIM MANAGER: Jorge Lima			
DESENHIST Kelly Carvalho Pacheco			
REVISÃO :			
DATA 10/07/2021			
ESCALA : 1 : 50			
FORMATO A1 (841 x 594)			
CONTEÚDO : UE DEP ALBERTO MONTEIRO			

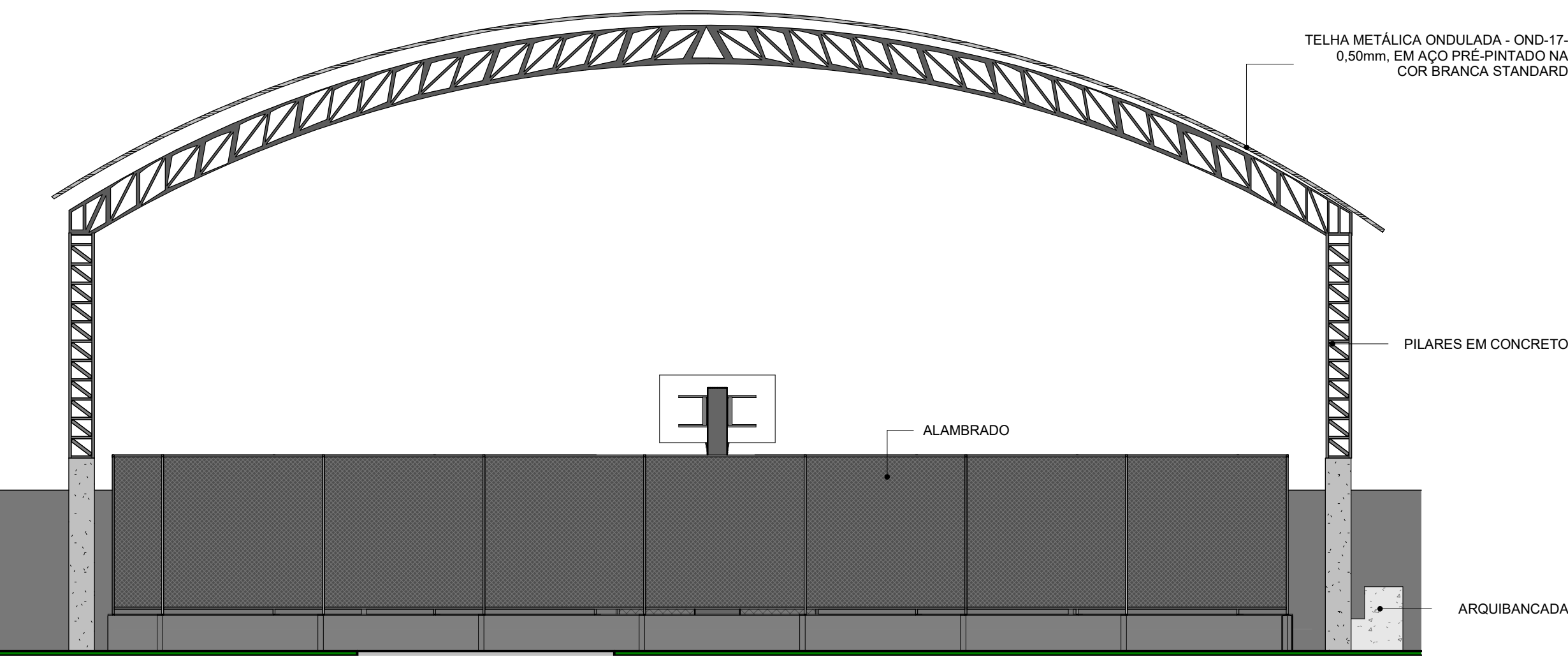
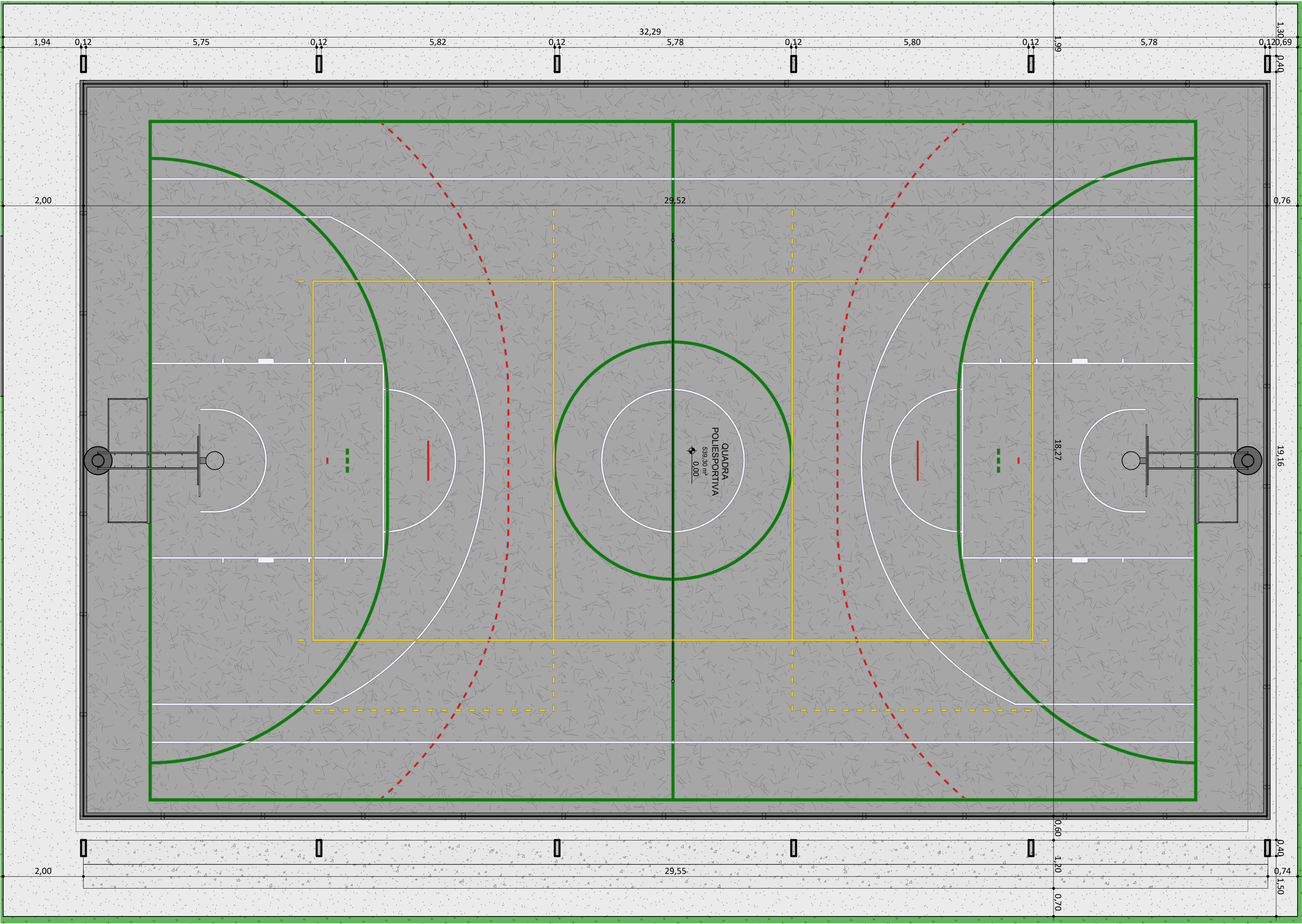

FACHADA QUADRA POLIESPORTIVA
ESC:1 : 75

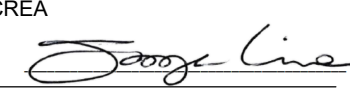

CORTE QUADRA POLIESPORTIVA
ESC:1 : 75

REV.: REV. DATA: ELABORADO: VERIFICADO: PROPÓSITO DA EMISSÃO:				<div><div><div>EDUCAÇÃO</div><div>Secretaria de Estado da Educação / SEDUC</div></div><div><div><div>Piauí</div><div>GOVERNO DO ESTADO</div></div></div></div>	
PROJET O: UE DEP ALBERTO MONTEIRO					
PROJETO TIPO: PROJETO DE INFRAESTRUTURA EDUCACIONAL					
PROPRIETÁRIO O:		<div><div></div><div>NOME DO PROPRIETÁRIO</div><div>CPF.:</div></div>			
AUTOR DO PROJETO:		<div><div></div><div>ARQUITETO / ENGENHEIRO CAU / CREA</div></div>			
RESPONSÁVEL TÉCNICO:		<div><div></div><div>ARQUITETO / ENGENHEIRO CAU / CREA</div><div>Jorge Chander Lima Sousa</div><div>Arquiteto e Urbanista</div><div>CAU 034087-0</div></div>			
APROVAÇÕES :					
OBSERVAÇÃO S:					
COORDENAÇÃO: FADEX - Fundação Cultural e de Fomento à Pesquisa, Ensino, Extensão e Inovação					
RESPONSÁVEL Jorge Lima					
PROPRIETÁRIO FADEX					
ENDEREÇO AV PREFEITO FREITAS NETO, S/N SUP NORTE. MOCAMBINHO I. 64009-700 Teresina - PI.					
BIM MANAGER: Jorge Lima					
DESENHIST Kelly Carvalho Pacheco					
REVISÃO :					
DATA 10/07/2021					
ESCALA 1 : 75					
FORMATO A1 (841 x 594)					
CONTEÚDO : UE DEP ALBERTO MONTEIRO					



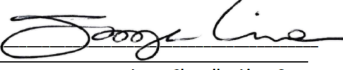

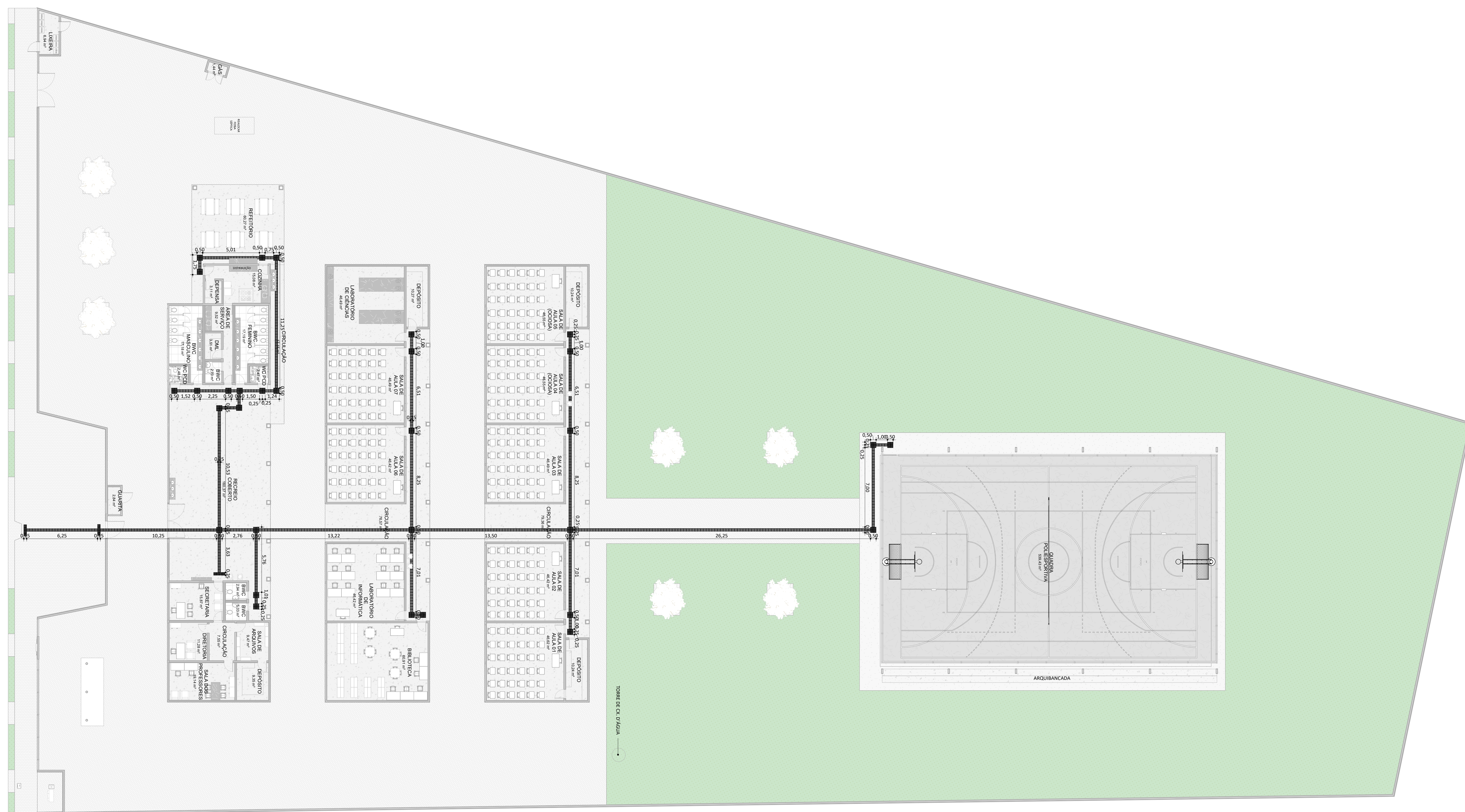
REV.: _____	DATA: _____	ELABORADO: _____	VERIFICADO: _____	PROPOSTO DA EMISSÃO: _____
				<div><div>EDUCAÇÃO Secretaria de Estado da Educação / SEDUC</div><div> Piauí GOVERNO DO ESTADO</div></div>
PROJETO: UE DEP ALBERTO MONTEIRO				
PROJETO TIPO: PROJETO DE INFRAESTRUTURA EDUCACIONAL				
PROPRIETÁRIO: _____ NOME DO PROPRIETÁRIO CPF.: _____				
AUTOR DO PROJETO: _____ ARQUITETO / ENGENHEIRO CAU / CREA _____				
RESPONSÁVEL TÉCNICO: _____ ARQUITETO / ENGENHEIRO CAU / CREA _____ <div> Jorge Oliveira Lima Neto Arquiteto e Urbanista CAU 0462887-0</div>				
APROVAÇÕES:				
OBSERVAÇÕES:				
COORDENAÇÃO: FADEX - Fundação Cultural e de Fomento à Pesquisa, Ensino, Extensão e Inovação RESPONSÁVEL TÉCNICO: Jorge Lima PROPRIETÁRIO: FADEX ENDEREÇO: AV PREFEITO FREITAS NETO, S/N SUP NORTE, MOCAMBINHO I. 64009-700 Teresina - PI. BIM MANAGER: Jorge Lima DESENHISTA: Kelly Carvalho Pacheco REVISÃO: DATA: 10/07/2021 ESCALA: 1 : 150 FORMATO: A1 (841 x 594)				
CONTEÚDO: UE DEP ALBERTO MONTEIRO				



PLANTA BAIXA DE ACESSIBILIDADE
Esc 1:150

LEGENDA PISO TÁTIL

- PISO TÁTIL DE ALERTA - 25cm x 25cm
- ▤ PISO TÁTIL DIRECIONAL - 25cm x 25cm

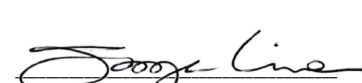
REV.	REV. DATA:	ELABORADO	VERIFICADO	PROPOSTO DA EMISSÃO
<div style="display: flex; justify-content: space-around; align-items: center;"><div style="text-align: center;"><p>EDUCAÇÃO Secretaria de Estado da Educação / SEDUC</p></div><div style="text-align: center;"><p>Piauí GOVERNO DO ESTADO</p></div></div>				
PROJETO: UE DEP ALBERTO MONTEIRO				
PROJETO TIPO: PROJETO DE INFRAESTRUTURA EDUCACIONAL				
<div style="display: flex; justify-content: space-between;"><div style="width: 20%;">PROPRIETÁRIO:</div><div style="width: 80%; border-bottom: 1px solid black; text-align: center;">NOME DO PROPRIETÁRIO CPF:</div></div> <div style="display: flex; justify-content: space-between; margin-top: 20px;"><div style="width: 20%;">AUTOR DO PROJETO:</div><div style="width: 80%; border-bottom: 1px solid black; text-align: center;">ARQUITETO / ENGENHEIRO CAU / CREA</div></div> <div style="display: flex; justify-content: space-between; margin-top: 20px;"><div style="width: 20%;">RESPONSÁVEL TÉCNICO:</div><div style="width: 80%; border-bottom: 1px solid black; text-align: center;"> Arquiteto / Engenheiro CAU / CREA <small>Assinado eletronicamente no Sistema de Assinatura Digital do Governo do Estado do Piauí</small></div></div>				
APROVAÇÕES:				
OBSERVAÇÕES:				
<div style="margin-bottom: 10px;">COORDENAÇÃO: FADEX - Fundação Cultural e de Fomento à Pesquisa, Ensino, Extensão e Inovação</div> <div style="margin-bottom: 10px;">RESPONSÁVEL TÉCNICO: Jorge Lima</div> <div style="margin-bottom: 10px;">PROPRIETÁRIO: FADEX</div> <div>ENDEREÇO: AV PREFEITO FREITAS NETO, S/N SUP NORTE, MOCAMBINHO I. 64009-700 Teresina - PI.</div>				
<div style="margin-bottom: 10px;">BIM MANAGER: Jorge Lima</div> <div style="margin-bottom: 10px;">DESENHISTA: Kelry Carvalho Pacheco</div> <div>REVISÃO:</div>				
<div style="margin-bottom: 10px;">DATA: 10/07/2021</div> <div style="margin-bottom: 10px;">ESCALA: 1 : 150</div> <div>FORMATO: A1 (841 x 594)</div>				
<div style="margin-bottom: 10px;">CONTEÚDO: UE DEP ALBERTO MONTEIRO</div>				