

MACRO LOCALIZAÇÃO



QUADRO GERAL DE ÁREAS	
ÁREA DE TERRENO	3644,29 m²
ÁREA DE CONSTRUÇÃO - PAV. TERREO	777,67 m²
ÁREA DA COBERTURA	880,31 m²
ÁREA DE PISO	713,64 m²
ÁREA PERMEÁVEL	2866,62 m²
ÍNDICE DE APROVEITAMENTO	0,21 m²
TAXA DE OCUPAÇÃO	21% m²

OBSERVAÇÕES:

- A cobertura necessita de reparos em alguns pontos e a avaliação e verificação deverá ser feita in loco. Quanto as patologias, onde houver efflorescência e mofo deverá ser feita a impermeabilização. Para as demais patologias deverão ser feitas qualquer outros serviços necessários para que não persista estas patologias.

- É importante que a equipe responsável pela obra de reforma desta edificação verifique se os elementos existentes a serem mantidos ainda encontram em bom estado de conservação no momento da execução da obra de reforma, pois caso encontrem-se danificados, precisarão ser objetos de reforma ou substituição.

- Além disso, todas as medidas deverão ser conferidas in loco, pois pode haver divergências entre as medidas, uma vez que a medição não foi realizada pelo mesmo profissional que desenvolveu o projeto de reforma da edificação.

*Gustavo Cavalcanti Carvalho*  
Eng. Civil  
CREA. 0600968085





**GOVERNO DO ESTADO DO PIAUÍ**

**SEDUC - SECRETARIA DE ESTADO DA EDUCAÇÃO**

**U.E FRANCISCO TEIXEIRA**

DEPARTAMENTO: GERÊNCIA DE ARQUITETURA E ENGENHARIA	DESENHO: <b>ARQ</b>
TÍTULO DO PROJETO: PROJETO DE REFORMA - U.E. FRANCISCO TEIXEIRA - SOCORRO DO PIAUÍ.	FRANCHA: <b>01</b>
ENDEREÇO DO SERVIÇO: RUA COSTA E SILVA, S/Nº- BAIRRO CENTRO	
TÍTULO DO DESENHO: PLANTA SITUAÇÃO/LOCAÇÃO	
ARQUITETOS: RAFAELA DE SOUSA	ARQUITETO: SOCORRO DO PIAUÍ
FASE: CAD. A24904-3	DESENHO: URBANA
REVISÃO: 0	REVISÃO: INDICADA
DATA: 05/07/2021	

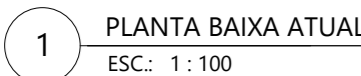
OBSERVAÇÕES:

- A cobertura necessita de reparos em alguns pontos e a avaliação e verificação deverá ser feita in loco. Quanto as patologias, onde houver eflorescência e mofo deverá ser feita a impermeabilização. Para as demais patologias deverão ser feitas qualquer outros serviços necessários para que não persista estas

- É importante que a equipe responsável pela obra de reforma desta edificação verifique se os elementos existentes a serem mantidos ainda encontram em bom estado de conservação no momento da execução da obra de reforma, pois caso contrário, os danificados necessitam ser substituídos por outros de reforma ou substituição.

- Além disso, todas as medidas deverão ser conferidas in loco, pois pode haver divergências entre as medidas, uma vez que a medição não foi realizada pelo mesmo profissional que desenvolveu o projeto de reforma da edificação.



SEDUC - SECRETARIA DE ESTADO DA  
U.E FRANCISCO TEIXEIRA

DEPARTAMENTO <b>GERÊNCIA DE ARQUITETURA E ENGENHARIA</b>				DESENHO:	
TÍTULO DO PROJETO <b>PROJETO DE REFORMA - U.E. FRANCISCO TEIXEIRA - SOCORRO DO PAULI</b>				<b>ARQ</b>	
ENDEREÇO DO SERVIÇO <b>RUA COSTA E SILVA, 500 - BAIRRO CENTRAL, SOCORRO DO PAULI</b>				PRANCHA	
TÍTULO DO DESENHO: <b>PLANTA BAIXA ATUAL</b>				<b>01</b>	
ARQUITETO(A) <b>RAFAELA DE SOUSA</b>	MUNICÍPIO: <b>SOCORRO DO PAULI</b>	ZONA: <b>URBANA</b>	DESENHO	ESCALA	INDICADA
CH: ADM-0484	FASE: <b>PROJETO BÁSICO</b>	DATA: <b>07/07/21</b>	REVISÃO	<b>01</b>	

  
Gustavo Cavalcanti Carvalho  
Eng. Civil  
CREA. 0600968065

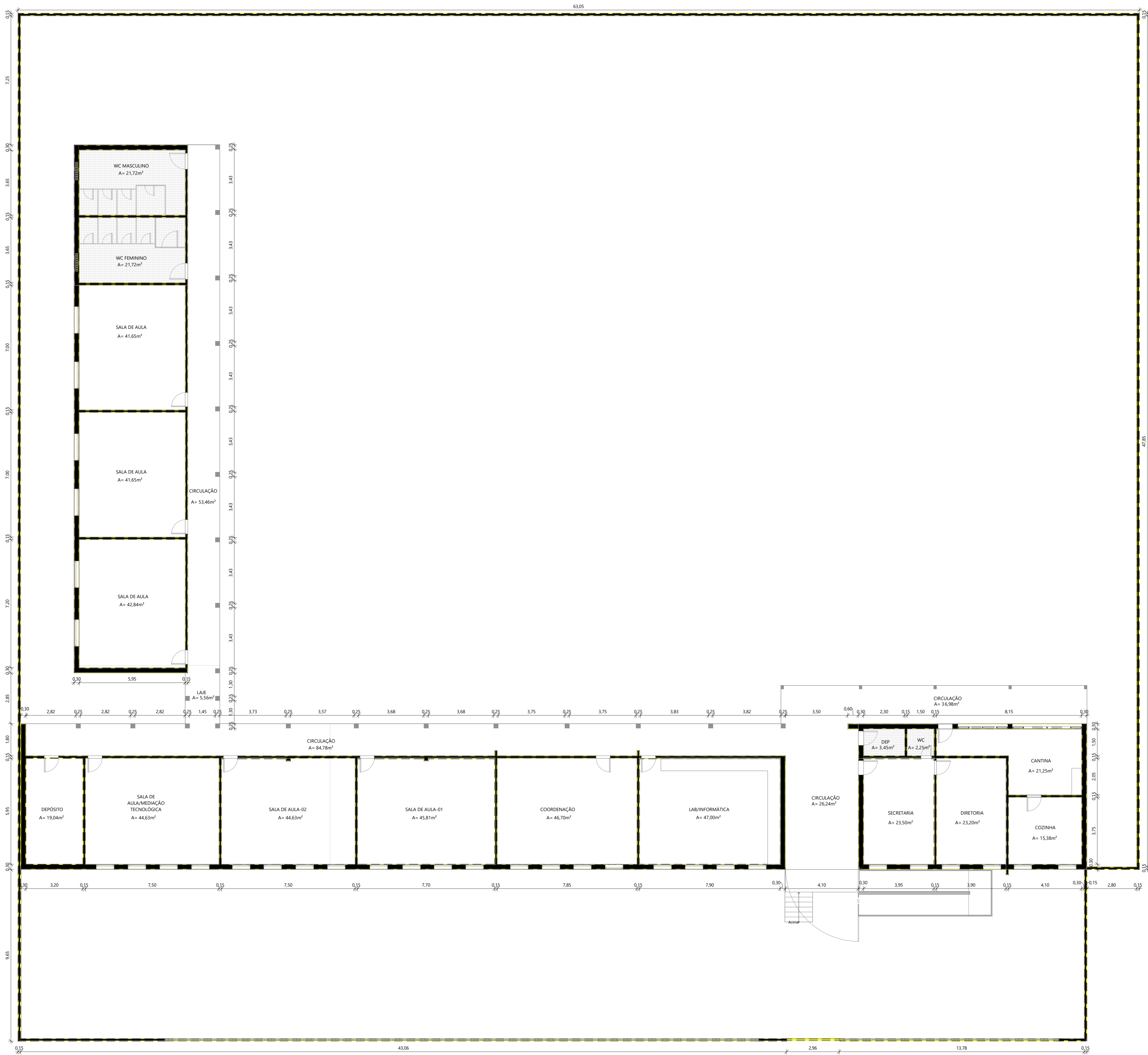

1 PLANTA DE DEMOLIÇÃO  
ESC.: 1:100

QUADRO GERAL DE ÁREAS	
ÁREA DE TERRENO	3644,29 m²
ÁREA DE CONSTRUÇÃO - PAV. TÉRREO	777,67 m²
ÁREA DE COBERTURA	882,31 m²
ÁREA DE PGD	713,44 m²
ÁREA PERMEÁVEL	2866,62 m²
ÍNDICE DE APROVEITAMENTO	0,21 m²
TAXA DE OCUPAÇÃO	21% m²

OBSERVAÇÕES:

- A cobertura necessita de reparos em alguns pontos e a avaliação e verificação deverá ser feita in loco. Quanto as patologias, onde houver eflorescência e mofo deverá ser feita a impermeabilização. Para as demais patologias deverão ser feitas quaisquer outros serviços necessários para que não persista estas patologias.
- É importante que a equipe responsável pela obra de reforma desta edificação verifique se os elementos existentes a serem mantidos ainda encontram em bom estado de conservação no momento da execução da obra de reforma, pois caso encontrem-se danificados, precisarão ser objetos de reforma ou substituição.
- Além disso, todas as medidas deverão ser conferidas in loco, pois pode haver divergências entre as medidas, uma vez que a medição não foi realizada pelo mesmo profissional que desenvolveu o projeto de reforma da edificação.

- DEMOLIR
- CONSTRUIR
- MANTER
- PISO A SER MANTIDO





**GOVERNO DO ESTADO DO PIAUÍ**  
**SEDUC - SECRETARIA DE ESTADO DA EDUCAÇÃO**  
**U.E FRANCISCO TEIXEIRA**

DEPARTAMENTO: GERÊNCIA DE ARQUITETURA E ENGENHARIA  
TÍTULO DO PROJETO: PROJETO DE REFORMA - U.E FRANCISCO TEIXEIRA - SOCORRO DO PIAUÍ (PI)  
ENDEREÇO DO SERVIÇO: RUA COSTA E SILVA, 590 - BAIRRO CENTRO, SOCORRO DO PIAUÍ  
TÍTULO DO DESENHO: PLANTA DE DEMOLIÇÃO

ARQUITETOS: RAFAELA DE SOUSA  
CAUI A249404-3

DESENHO: ARQ  
FRANCHA: 05  
REVISÃO: 0

*Gustavo Cavalcanti Carvalho*  
Eng. Civil  
CREA. 0600998065

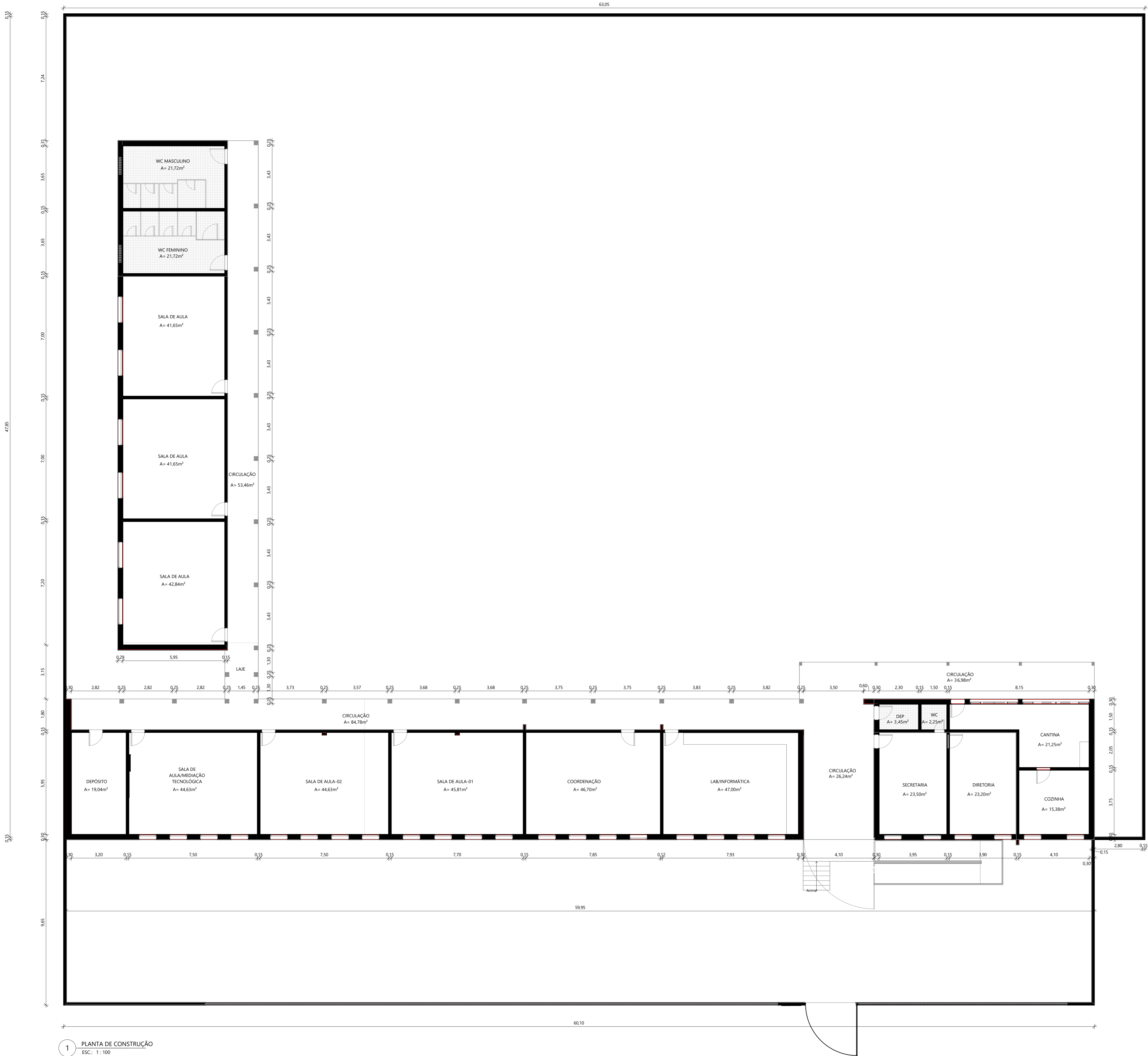

1 PLANTA DE CONSTRUÇÃO  
ESC.: 1 : 100

QUADRO GERAL DE ÁREAS	
ÁREA DE TERRENO	3644,29 m²
ÁREA DE CONSTRUÇÃO - PAV. TERREO	777,67 m²
ÁREA DE COBERTURA	882,31 m²
ÁREA DE PISO	713,44 m²
ÁREA PERMEÁVEL	2866,62 m²
ÍNDICE DE APROVEITAMENTO	0,21 m²
TAXA DE OCUPAÇÃO	21% m²

OBSERVAÇÕES:

- A cobertura necessita de reparos em alguns pontos e a avaliação e verificação deverá ser feita in loco. Quanto as patologias, onde houver eflorescência e mofo deverá ser feita a impermeabilização. Para as demais patologias deverão ser feitas quaisquer outros serviços necessários para que não persista estas patologias.
- É importante que a equipe responsável pela obra de reforma desta edificação verifique se os elementos existentes a serem mantidos ainda encontram em bom estado de conservação no momento da execução da obra de reforma, pois caso encontrem-se danificados, precisarão ser objetos de reforma ou substituição.
- Além disso, todas as medidas deverão ser conferidas in loco, pois pode haver divergências entre as medidas, uma vez que a medição não foi realizada pelo mesmo profissional que desenvolveu o projeto de reforma da edificação.

- DEMOLIR
- CONSTRUIR
- MANTER
- PISO A SER MANTIDO



GOVERNO DO ESTADO DO PIAUÍ

SEDUC - SECRETARIA DE ESTADO DA EDUCAÇÃO  
U.E FRANCISCO TEIXEIRA

DEPARTAMENTO: GERÊNCIA DE ARQUITETURA E ENGENHARIA	DESENHO: <b>ARQ</b>
TÍTULO DO PROJETO: PROJETO DE REFORMA - U.E FRANCISCO TEIXEIRA - SOCORRO DO PIAUÍ (PI)	FRANCHA: <b>04</b>
ENDEREÇO DO SERVIÇO: RUA COSTA E SILVA, 590 - BAIRRO CENTRO, SOCORRO DO PIAUÍ	TÍTULO DO DESENHO: PLANTA CONSTRUÇÃO
ARQUITETOS: RAFAELA DE SOUSA CAU: A249404-3	FASE: PROJETO BÁSICO
ARQUITETO: SOCORRO DO PIAUÍ	DESENHO: ZONAL URBANA
REVISÃO: 0	REVISÃO: 0

*Gustavo Cavalcanti Carvalho*  
Eng. Civil  
CREA. 0600968065

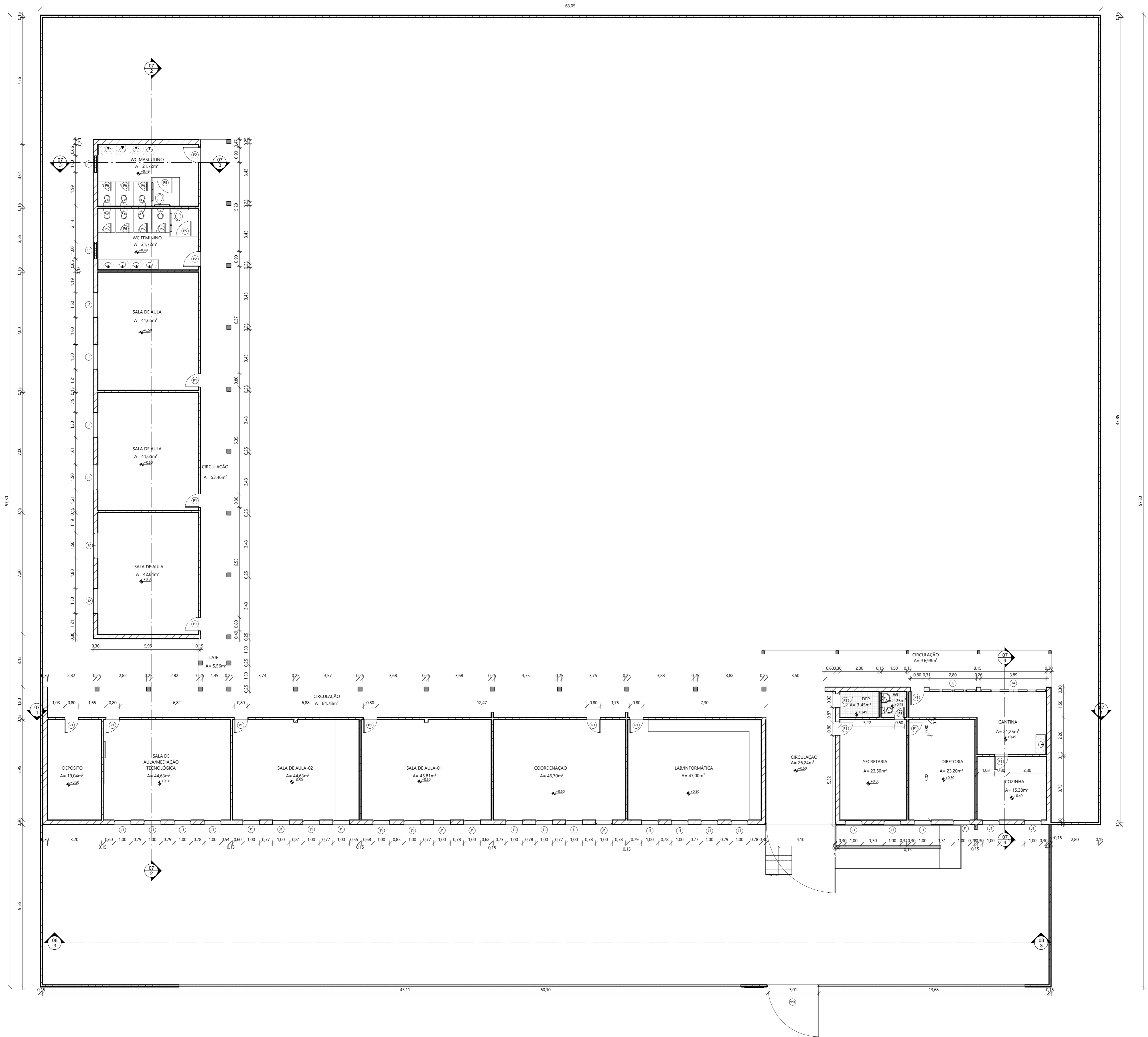

3 PLANTA BAIXA REFORMA  
ESC.: 1:100

ESQUADRIAS - PORTAS				
CÓDIGO	LARGURA	ALTURA	DESCRIÇÃO	QUANT.
P1	0,80	2,10	Porta em metalon, tipo abrir com 1 folha - Cor: Verde Limão	10
P2	0,90	2,10	Porta em metalon, tipo abrir com 1 folha - Cor: Azul Mar	2
P3	0,60	2,10	Porta em metalon, tipo abrir com 1 folha - Cor: Azul Mar	1
P4	0,80	2,10	Porta em metalon, tipo abrir com 1 folha - Cor: Laranja	2
P5	0,90	1,50	Porta em MDF, tipo abrir com 1 folha - pintura esmalte nas duas faces na cor branco neve	2
P6	0,55	1,50	Porta em MDF, tipo abrir com 1 folha - pintura esmalte nas duas faces na cor branco neve	7
PP01	3,00	2,50	Portão em grade de abrir, pintado em tinta esmalte branco neve	1

ESQUADRIAS - PORTAS					
CÓDIGO	LARGURA	ALTURA	PEITORIL	DESCRIÇÃO	QUANT.
J1	1,00	1,70	1,00	Janella de 2 folhas de abrir em metalon - Cor: Verde folha	26
J2	1,50	1,10	1,00	Janella de 2 folhas de abrir em metalon - Cor: Verde folha	6
J3	2,80	1,10	1,00	Gradi em metalon - Cor: Verde folha	1
J4	3,90	1,10	1,00	Gradi em metalon - Cor: Verde folha	1
C1	1,00	0,50	1,70	Cobogo - Cor: Branco Neve	2

QUADRO GERAL DE ÁREAS	
ÁREA DE TERRENO	3644,29 m²
ÁREA DE CONSTRUÇÃO - PAV. TERREO	777,67 m²
ÁREA DE COBERTURA	882,31 m²
ÁREA DE PISO	713,44 m²
ÁREA PERMEÁVEL	2864,62 m²
ÍNDICE DE APROVEITAMENTO	0,21 m²
TAXA DE OCUPAÇÃO	21% m²

OBSERVAÇÕES:

- A cobertura necessita de reparos em alguns pontos e a avaliação e verificação deverá ser feita in loco. Quanto as patologias, onde houver efflorescência e mofo deverá ser feita a impermeabilização. Para as demais patologias deverão ser feitas qualquer outros serviços necessários para que não persista estas patologias.

- É importante que a equipe responsável pela obra de reforma desta edificação verifique se os elementos existentes a serem mantidos ainda encontram em bom estado de conservação no momento da execução da obra de reforma, pois caso encontrem-se danificados, precisarão ser objetos de reforma ou substituição.

- Além disso, todas as medidas deverão ser conferidas in loco, pois pode haver divergências entre as medidas, uma vez que a medição não foi realizada pelo mesmo profissional que desenvolveu o projeto de reforma da edificação.

*Gustavo Cavalanti Carvalho*  
Eng. Civil  
CREA: 0600988065





GOVERNO DO ESTADO DO PIAUÍ  
SEDUC - SECRETARIA DE ESTADO DA EDUCAÇÃO  
U.E FRANCISCO TEIXEIRA

DEPARTAMENTO:  
GERÊNCIA DE ARQUITETURA E ENGENHARIA

TÍTULO DO PROJETO:  
PROJETO DE REFORMA - U.E FRANCISCO TEIXEIRA - SOCORRO DO PIAUÍ

ENDEREÇO DO SERVIÇO:  
RUA COSTA E SILVA, 590 - BAIRRO CENTRO, SOCORRO DO PIAUÍ

TÍTULO DO DESENHO:  
PLANTA BAIXA EXISTENTE/REFORMA

ARQUITETOS:  
RAFAELA DE SOUSA  
CAU: A249404-3

INSCRIÇÃO:  
SOCORRO DO PIAUÍ

ZONA:  
URBANA

DESENHO:  
FASE:  
PROJETO BÁSICO

REVISÃO:  
05/07/2021

ESCALA:  
INDICADA

0

DESENHO:  
ARQ

02



1 PLANTA DE LAYOUT  
ESC. 1:100

LEGENDA DE CÔMODOS			
ESCOLA MODELO			
CÔMODOS	ESPECIFICAÇÕES		
ITEM	DESCRIÇÃO	PISO	PAREDES
1	COORDENAÇÃO	GRANITINA	GESSO LISO COM PINTURA BRANCO FOSCO
2	SECRETARIA	GRANITINA	GESSO LISO COM PINTURA BRANCO FOSCO
3	LABORAT	CERÂMICA BRANCA 40X40CM	GESSO LISO COM PINTURA BRANCO FOSCO
4	RECREIARIA	GRANITINA	GESSO LISO COM PINTURA BRANCO FOSCO
5	DEBANHEIROS	CERÂMICA BRANCA 40X40CM	GESSO LISO COM PINTURA BRANCO FOSCO
6	SALAS DE AULA	GRANITINA	GESSO LISO COM PINTURA BRANCO FOSCO
7	SALAS DE MEDICINA TECNOLÓGICA	GRANITINA	GESSO LISO COM PINTURA BRANCO FOSCO
8	COZINHA	CERÂMICA BRANCA 40X40CM	GESSO LISO COM PINTURA BRANCO FOSCO
9	DEPÓSITO	CERÂMICA BRANCA 40X40CM	GESSO LISO COM PINTURA BRANCO FOSCO
10	DESPESA	CERÂMICA BRANCA 40X40CM	GESSO LISO COM PINTURA BRANCO FOSCO
11	LABORAT	GRANITINA	GESSO LISO COM PINTURA BRANCO FOSCO
12			

QUADRO GERAL DE ÁREAS	
ÁREA DE TERRENO	3644,29 m²
ÁREA DE CONSTRUÇÃO - PAV. TERREO	777,67 m²
ÁREA DE COBERTURA	882,31 m²
ÁREA DE PISO	713,44 m²
ÁREA PERMEÁVEL	2866,62 m²
ÍNDICE DE APROVEITAMENTO	0,21 m²
TAXA DE OCUPAÇÃO	21% m²

OBSERVAÇÕES:

- A cobertura necessita de reparos em alguns pontos e a avaliação e verificação deverá ser feita in loco. Quanto as patologias, onde houver eflorescência e mofo deverá ser feita a impermeabilização. Para as demais patologias deverão ser feitas quaisquer outros serviços necessários para que não persista estas patologias.
- É importante que a equipe responsável pela obra de reforma desta edificação verifique se os elementos existentes a serem mantidos ainda encontram em bom estado de conservação no momento da execução da obra de reforma, pois caso encontrem-se danificados, precisarão ser objetos de reforma ou substituição.
- Além disso, todas as medidas deverão ser conferidas in loco, pois pode haver divergências entre as medidas, uma vez que a medição não foi realizada pelo mesmo profissional que desenvolveu o projeto de reforma da edificação.





**GOVERNO DO ESTADO DO PIAUÍ**

**SEDUC - SECRETARIA DE ESTADO DA EDUCAÇÃO**

**U.E FRANCISCO TEIXEIRA**

DEPARTAMENTO: **GERÊNCIA DE ARQUITETURA E ENGENHARIA**

TÍTULO DO PROJETO: **PROJETO DE REFORMA - U.E. FRANCISCO TEIXEIRA - SOCORRO DO PIAUÍ (PI)**

ENDEREÇO DO SERVIÇO: **RUA COSTA E SILVA, 590 - BAIRRO CENTRO, SOCORRO DO PIAUÍ**

TÍTULO DO DESENHO: **PLANTA DE LAYOUT**

ARQUITETOS: **RAFAELA DE SOUSA**  
CAU: A249404-3

INSCRIÇÃO: **SOCORRO DO PIAUÍ**

ZONA: **URBANA**

DESENHO: **07**

ESCALA: **INDICADA**

FASE: **PROJETO BÁSICO**

DATA: **05/07/21**

REVISÃO: **0**

*Gustavo Cavalcanti Carvalho*  
Eng. Civil  
CREA. 0600968085

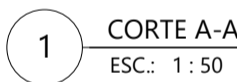
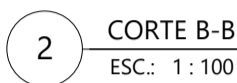

  
Gustavo Cavalcanti Carvalho  
Eng. Civil  
CREA. 0600968065

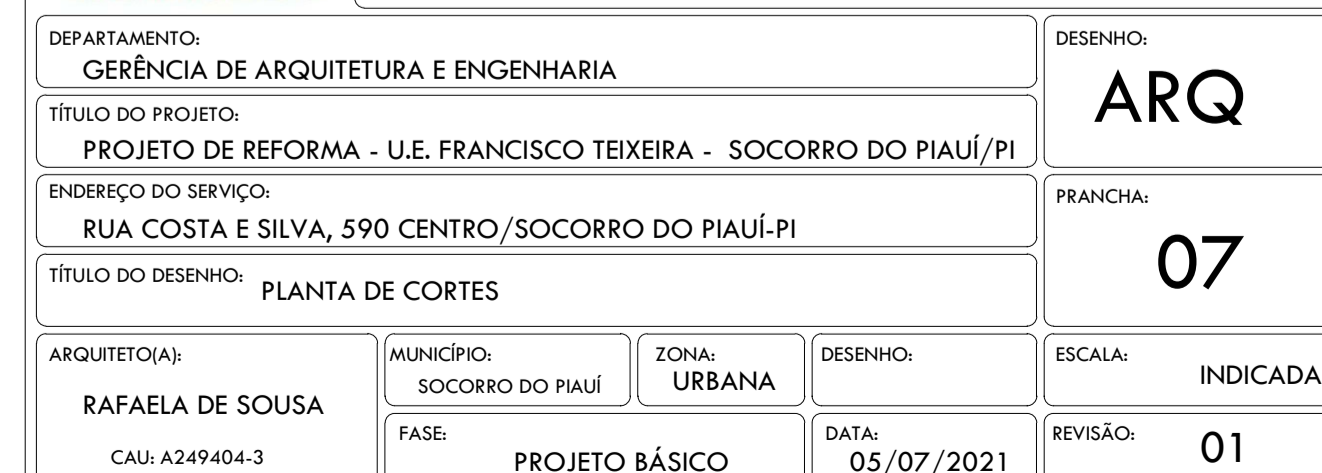

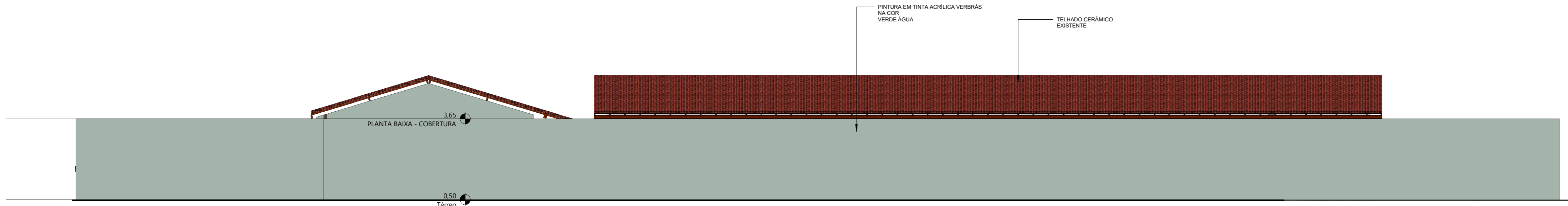

1 FACHADA DIREITA  
ESC.: 1:100

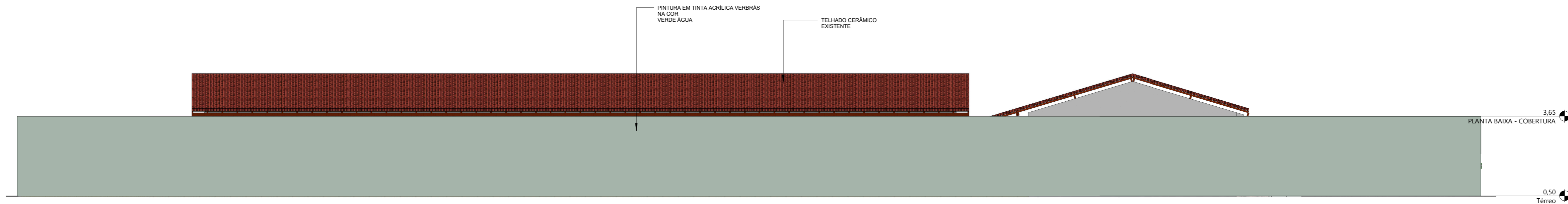

2 FACHADA ESQUERDA  
ESC.: 1:100

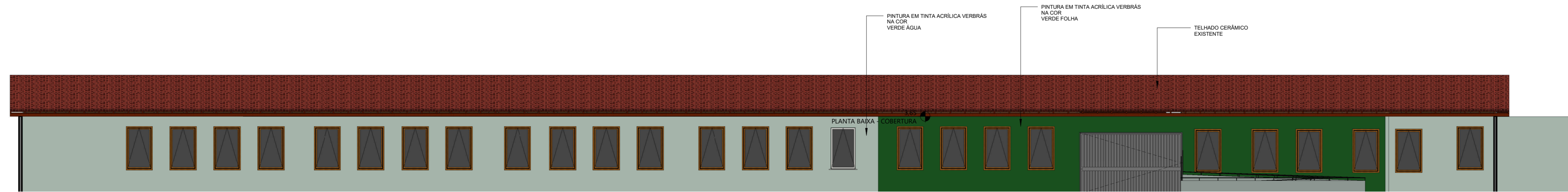

3 FACHADA FRONTAL  
ESC.: 1:100

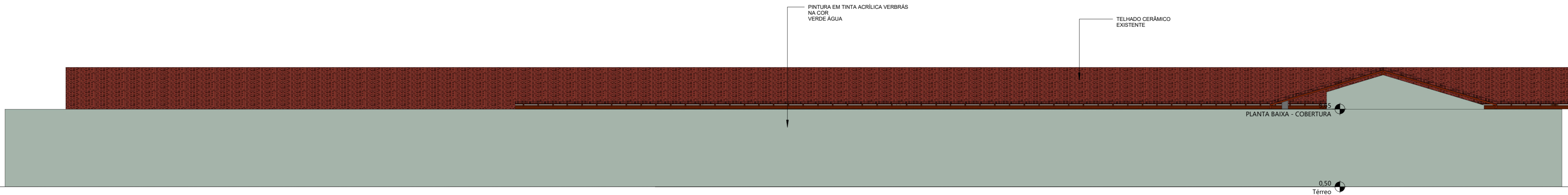

4 FACHADA TRASEIRA  
ESC.: 1:100

*Gustavo Cavalcanti Carvalho*  
Eng. Civil  
CREA. 0600968065

			
<b>GOVERNO DO ESTADO DO PIAUÍ</b>			
<b>SEDUC - SECRETARIA DE ESTADO DA EDUCAÇÃO</b>			
<b>U.E FRANCISCO TEIXEIRA</b>			
DEPARTAMENTO: GERÊNCIA DE ARQUITETURA E ENGENHARIA		DESENHO: <b>ARQ</b>	
TÍTULO DO PROJETO: PROJETO DE REFORMA - U.E. FRANCISCO TEIXEIRA - SOCORRO DO PIAUÍ (PI)		FRANCHA: <b>08</b>	
ENDEREÇO DO SERVIÇO: RUA COSTA E SILVA, 590 - BAIRRO CENTRO, SOCORRO DO PIAUÍ		TÍTULO DO DESENHO: FACHADAS	
ARQUITETOS: RAFAELA DE SOUSA CAU: A249404-3	MUNICÍPIO: SOCORRO DO PIAUÍ	ZONA: URBANA	DESENHO: ESCALA: INDICADA
FASE: PROJETO BÁSICO	DATA: 05/07/2021	REVISÃO: <b>0</b>	

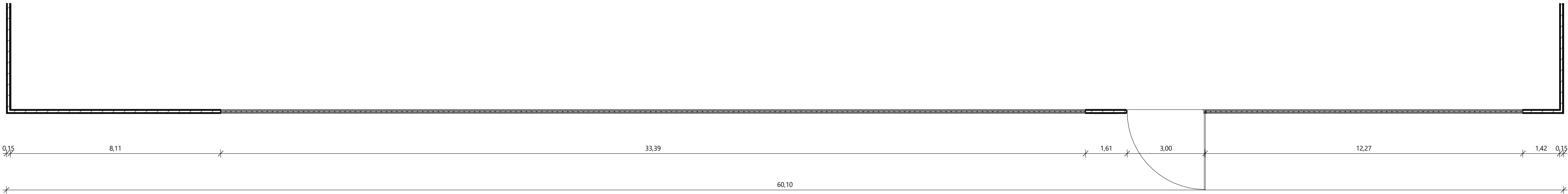

2 PLANTA BAIXA MURO  
ESC.: 1 : 100

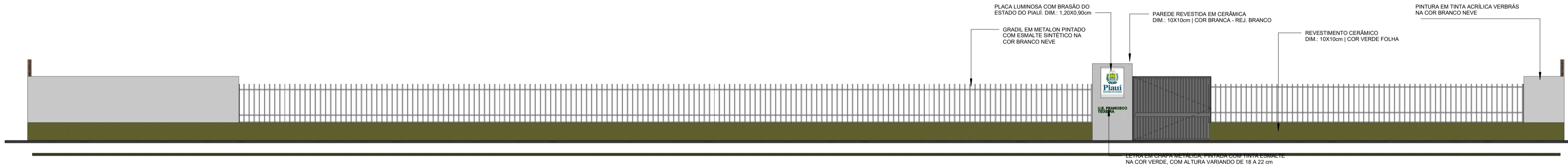

1 FACHADA EXTERNA - MURO  
ESC.: 1 : 100

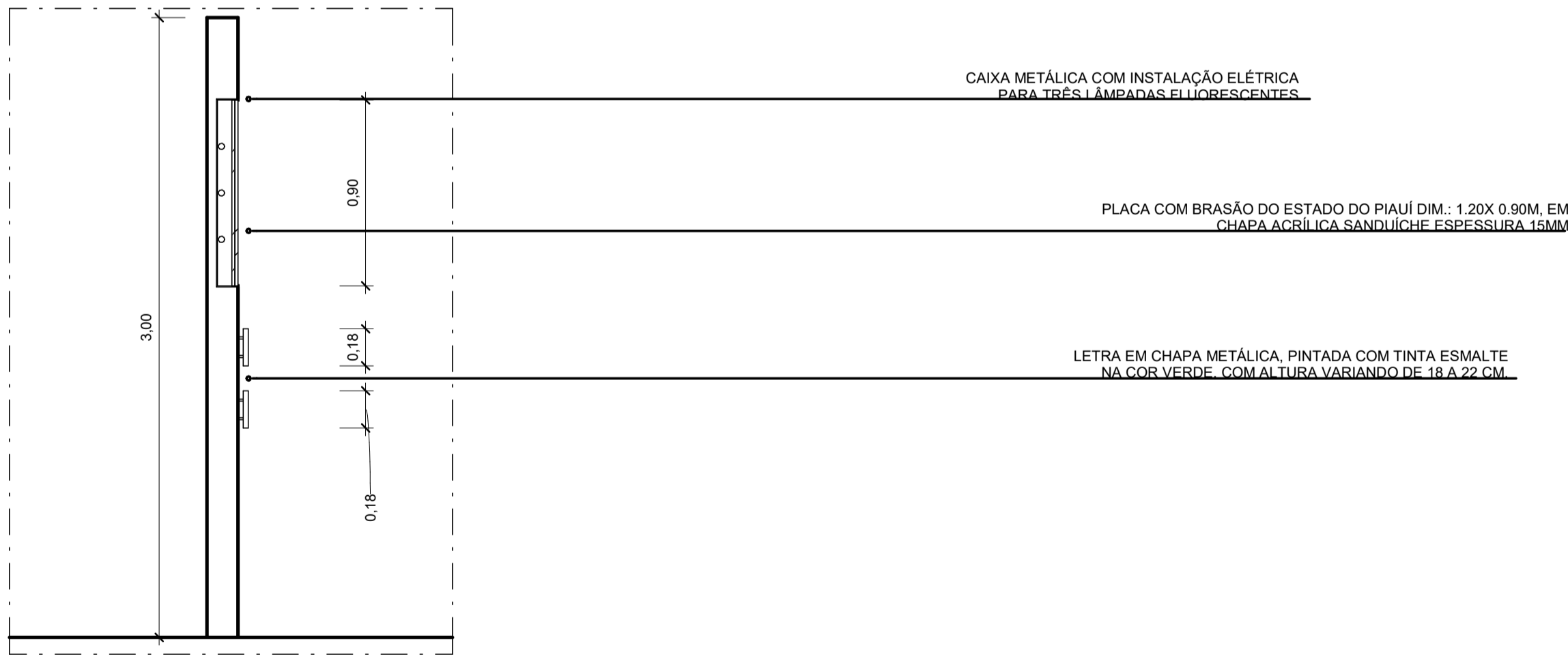

DETALHAMENTO MURO  
ESC.: 1 : 25

*Carvalho*  
Eng. Civil  
CREA: 090098005

			
 <b>Piauí</b> GOVERNO DO ESTADO			
GOVERNO DO ESTADO DO PIAUÍ			
SEDUC - SECRETARIA DE ESTADO DA EDUCAÇÃO U.E FRANCISCO TEIXEIRA			
DEPARTAMENTO: GERÊNCIA DE ARQUITETURA E ENGENHARIA		DESENHO: <b>ARQ</b>	
TÍTULO DO PROJETO: PROJETO DE REFORMA - U.E. FRANCISCO TEIXEIRA - SOCORRO DO PIAUÍ/PI		PRANCHAS: <b>09</b>	
ENDEREÇO DO SERVIÇO: RUA COSTA E SILVA, 590 CENTRO/SOCORRO DO PIAUÍ-PI		ESCALA: INDICADA	
TÍTULO DO DESENHO: DETALHAMENTO MURO		REVISÃO: <b>01</b>	
ARQUITETO(A): RAFAELA DE SOUSA CAU: A249404-3	MUNICÍPIO: SOCORRO DO PIAUÍ	ZONA: URBANA	DESENHO: DATA: 2019