

# Tutorial de Acesso

## Avaliações Diagnósticas



## O que é a Avaliação Diagnóstica?

A Avaliação Diagnóstica de larga escala, em tempos de distanciamento social, é uma importante estratégia para minimizar as defasagens de aprendizado, acentuadas durante o período de suspensão de aulas presenciais.

## Quando será feita a aplicação?

No período de 19 a 30 de abril.

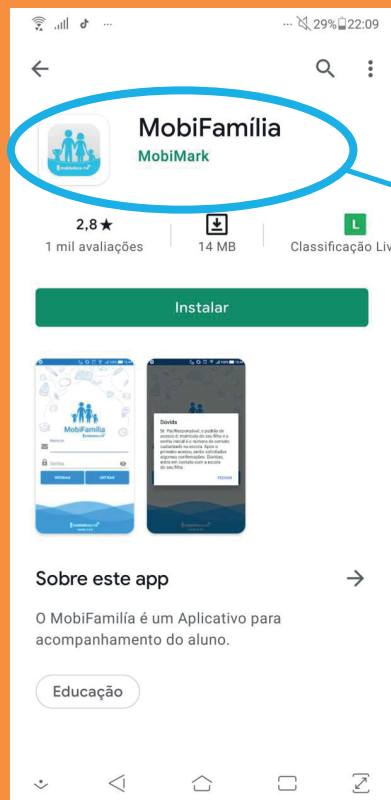

## PASSO 1

Buscar por “MobiFamília” na loja de aplicativos e instalar o app no celular ou acessar (Android): [https://play.google.com/store/apps/details?id=br.com.mobifamilia&hl=pt\\_BR&gl=US](https://play.google.com/store/apps/details?id=br.com.mobifamilia&hl=pt_BR&gl=US).

## PASSO 2

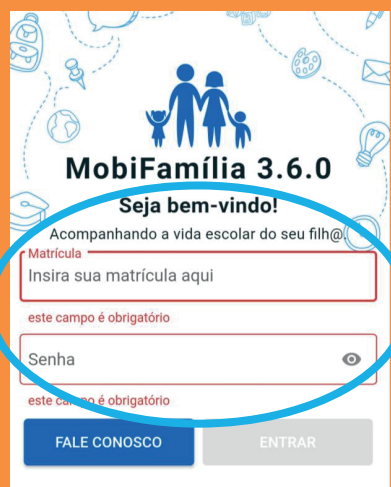

Inserir o número da matrícula do aluno nos campos “Matrícula” e “Senha”.



## PASSO 3

Tocar em "Aula" e abrir a avaliação que deseja responder, na seção "Provas".

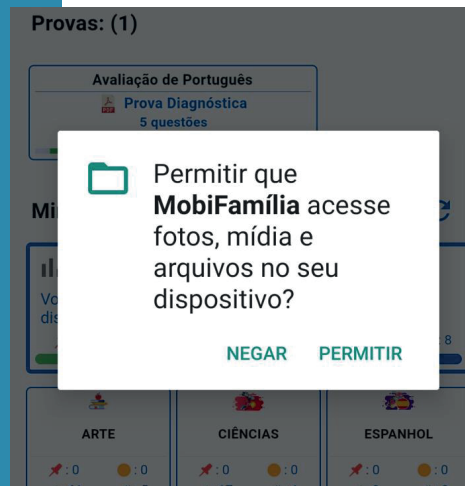

## OBSERVAÇÃO:

Pode ser necessário conceder algumas permissões de acesso para que o aplicativo funcione corretamente.

Ativ. Leitura  
MobiEduca.me - MobiFamilia v.3.6.0

SEMEC  
Teresina

Escola: \_\_\_\_\_ Data: \_\_\_\_/\_\_\_\_/\_\_\_\_  
Prof: \_\_\_\_\_ Turma: \_\_\_\_\_  
Nome: \_\_\_\_\_

**AVALIACÃO DIAGNÓSTICA- 1º ANO**

01) ESCREVA SEU NOME:

02) MARQUE UM X NO ALFABETO QUE ESTÁ NA ORDEM CORRETA:  
(A) A-B-C-K-L-D-E-F-G-H-I-J-M-N-O-P-Q-R-S-T-U-V-W-X-Z  
(B) A-B-C-K-L-D-E-F-G-H-I-J-M-N-O-P-Q-R-S-T-U-V-W-X-Z  
(C) A-B-C-D-E-F-G-H-I-J-K-L-M-N-O-P-Q-R-S-T-U-V-W-X-Y-Z  
(D) A-B-C-D-E-F-G-H-I-J-K-L-P-Q-R-S-T-M-N-O-U-V-W-X-Z

03) MARQUE UM X NA OPÇÃO QUE APRESENTA O NÚMERO DE SÍLABAS DA PALAVRA  
**ABACATE**:  
(A) 2 (B) 3  
(C) 4 (D) 5

## PASSO 4

Com a prova aberta, o aluno faz a leitura e resolução das questões, anotando as respostas no caderno.

**Marque o Gabarito**  
Marque as alternativa que responde corretamente as questões do pdf.

1)  A  B  C  D

2)  A  B  C  D

3)  A  B  C  D

4)  A  B  C  D

5)  A  B  C  D

Salvar

## PASSO 5

Assim que terminar de responder às questões, o aluno toca no ícone azul, com um "X", para abrir e preencher o gabarito virtual com as suas respostas anotadas no caderno e, por último, toca em "Salvar" para enviar...

# Responder utilizando Computador / Notebook

## PASSO 1

Acessar  
[aulaonline.mobieduca.me/avaliacao](http://aulaonline.mobieduca.me/avaliacao).

## PASSO 2

Inserir a matricula do aluno nos  
campos "Usuário" e Senha



# Responder utilizando Computador / Notebook

## PASSO 3

Selecionar a avaliação que deseja e clicar em “Responder”.

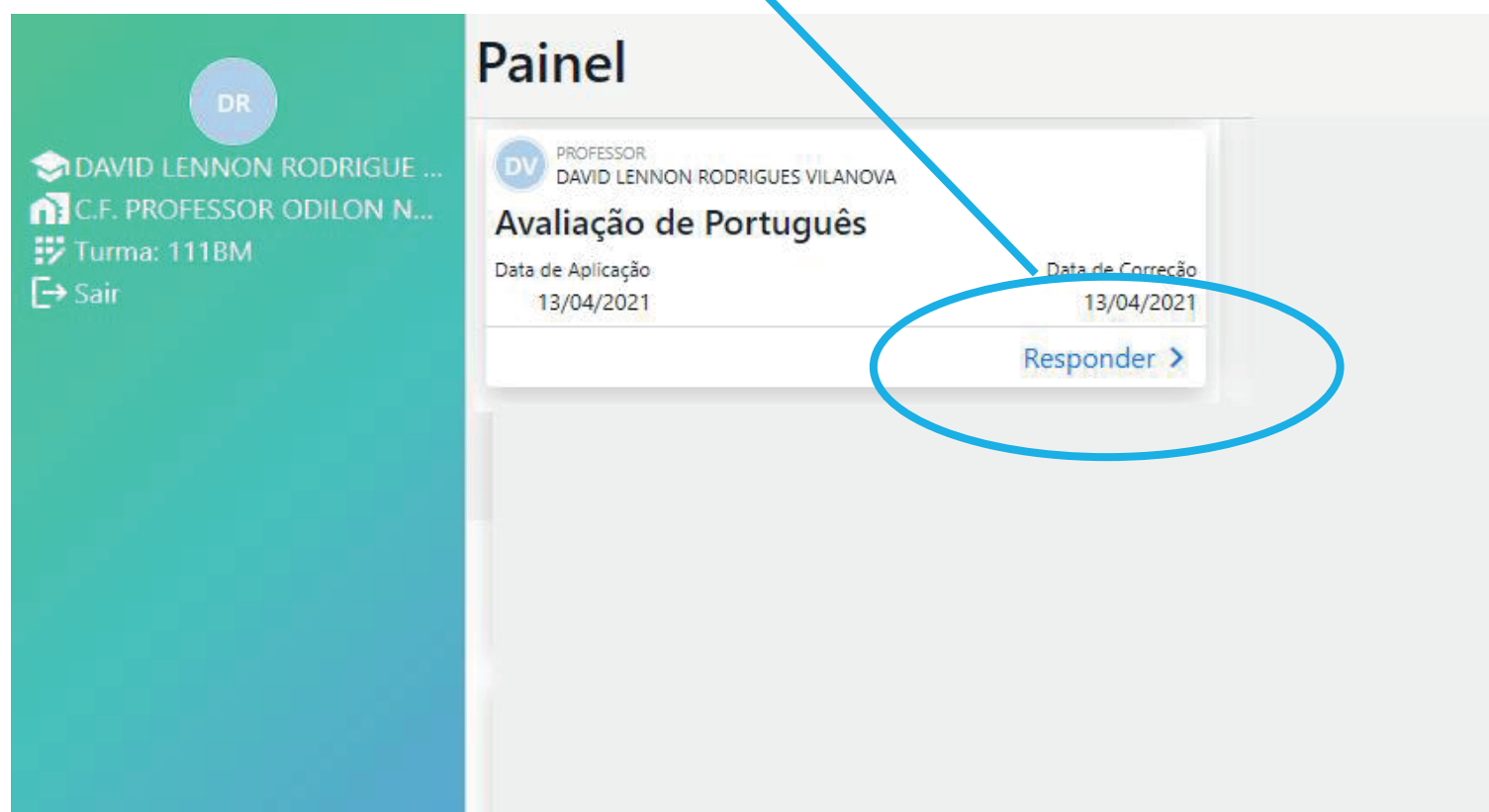

The screenshot displays a user interface with a teal sidebar on the left and a main content area on the right. The sidebar contains the user's profile information: a circular icon with 'DR', the name 'DAVID LENNON RODRIGUE ...', the institution 'C.F. PROFESSOR ODILON N...', the class 'Turma: 111BM', and a 'Sair' button. The main content area is titled 'Painel' and shows a card for 'Avaliação de Português' by 'PROFESSOR DAVID LENNON RODRIGUES VILANOVA'. The card includes the 'Data de Aplicação' (13/04/2021) and the 'Data de Correção' (13/04/2021). A blue arrow points from the 'Responder' button to the text above, and the button itself is circled in blue.

Data de Aplicação	Data de Correção
13/04/2021	13/04/2021

[Responder >](#)

# Responder utilizando Computador / Notebook

## PASSO 4

Clicar em “Abrir Avaliação” para visualizar a prova e responder, anotando as respostas para depois preencher o gabarito virtual.

**Avaliação**

Voltar / Avaliação de Português

PROFESSOR  
DAVID LENNON RODRIGUES VILANOVA

**Avaliação de Português**

Data de Aplicação  
13/04/2021

Data de Correção  
13/04/2021

Abrir Avaliação



# Responder utilizando Computador / Notebook

## PASSO 5

Preencher o gabarito com as respostas e, ao terminar, clicar em "Salvar".

**Avaliação**

[Voltar](#) / Avaliação de Português

**DV** PROFESSOR  
DAVID LENNON RODRIGUES VILANOVA

**Avaliação de Português**

Data de Aplicação: 13/04/2021

Data de Correção: 13/04/2021

[Abrir Avaliação](#)

**Gabarito:**  
Informe o gabarito da avaliação

1º	A	B	C	D
2º	A	B	C	D
3º	A	B	C	D
4º	A	B	C	D
5º	A	B	C	D

**Salvar**